



**PRÉFÈTE  
DE LA CORRÈZE**

*Liberté  
Égalité  
Fraternité*

RECUEIL DES ACTES  
ADMINISTRATIFS SPÉCIAL  
N°19-2021-065

PUBLIÉ LE 3 SEPTEMBRE 2021

# Sommaire

## **Direction départementale des finances publiques de la Corrèze /**

19-2021-09-02-00001 - Délégation de signature trésorerie de Neuvic (2 pages)

Page 4

## **Direction départementale des territoires /Service Habitat et Territoires Durables/Mission éducation et sécurité routières /**

19-2021-08-31-00006 - Arrêté portant réglementation sur la mise en œuvre de restrictions de circulation relative à l'exploitation de l'autoroute A89 (section Brive-Thenon) (4 pages)

Page 7

## **Préfecture / Direction de la citoyenneté, de la réglementation et des collectivités locales / Bureau de la réglementation et des élections /**

19-2021-09-03-00001 - Arrêté fixant la liste des candidats admis à se présenter à l'élection municipale partielle complémentaire de Bonnefond des 19 et 26 septembre 2021 (1 page)

Page 12

19-2021-08-31-00015 - Arrêté fixant la répartition par bureau de vote des électeurs de Cosnac (2 pages)

Page 14

19-2021-08-31-00018 - arrêté fixant la répartition par bureau de vote des électeurs de la Corrèze pour l'année 2022 (11 pages)

Page 17

19-2021-08-31-00014 - Arrêté fixant la répartition par bureau de vote des électeurs de Sarroux-Saint Julien (1 page)

Page 29

## **Préfecture / Direction de la coordination des politiques publiques et de l'appui territorial / Bureau de la coordination administrative interministérielle / Préfecture / Direction de la coordination des politiques publiques et de l'appui territorial / Bureau de la coordination administrative interministérielle**

19-2021-09-01-00001 - Arrêté DDFIP/GPP du 1er septembre 2021 portant subdélégation de signature aux collaborateurs de M. Didier BIANCHINI, Directeur départemental des finances publiques de la Dordogne en matière de gestion des successions vacantes de la Corrèze (2 pages)

Page 31

## **Préfecture 19 / Direction de la coordination des politiques publiques et de l'appui territorial/Bureau de l'environnement et du cadre de vie /**

19-2021-08-31-00007 - Arrêté portant renouvellement membres de la CDNPS \_ formation carrières (2 pages)

Page 34

19-2021-08-31-00008 - Arrêté portant renouvellement membres de la CDNPS \_ formation Faune Sauvage Captive (2 pages)

Page 37

19-2021-08-31-00009 - Arrêté portant renouvellement membres de la CDNPS \_ formation Nature (2 pages)

Page 40

19-2021-08-31-00010 - Arrêté portant renouvellement membres de la CDNPS \_ formation Publicité (2 pages)

Page 43

19-2021-08-31-00011 - Arrêté portant renouvellement membres de la  
CDNPS \_ formation Sites et Paysages (2 pages)

Page 46

19-2021-08-31-00012 - Arrêté portant renouvellement membres de la  
CDNPS- formation Unités Touristiques Nouvelles (2 pages)

Page 49

Direction départementale des finances  
publiques de la Corrèze

19-2021-09-02-00001

Délégation de signature    trésorerie de Neuvic

## DÉLÉGATION DE SIGNATURE

Le comptable, responsable intérimaire de la trésorerie de NEUVIC,

Vu le décret n° 2008-309 du 3 avril 2008 portant diverses dispositions relatives à la direction générale des finances publiques ;

Vu le décret n° 2009-707 du 16 juin 2009 relatif aux services déconcentrés de la direction générale des finances publiques ;

Vu le décret n° 2012-1246 du 7 novembre 2012 relatif à la gestion budgétaire et comptable publique, et notamment son article 16 ;

### Arrête :

**Article 1er** : Délégation générale est donnée à M. BILLOT Véronique , agent, à l'effet :

- d'opérer les recettes et les dépenses,
- de recevoir et de payer toutes sommes qui sont ou pourraient être légitimement dues,
- d'acquitter tous mandats, et d'exiger la remise des titres, quittances et pièces justificatives prescrites par les règlements,
- de donner ou retirer quittance valable de toutes sommes reçues ou payées,
- de signer récépissés, quittances et décharges,
- de fournir tous états de situation et toutes autres pièces demandées par l'Administration,
- de le représenter auprès des agents de l'administration des Postes pour toute opération,
- de signer tous actes d'administration et de gestion de la trésorerie.

**Article 2** : Pour l'action en recouvrement, délégation spéciale est donnée, à l'effet de signer :

1°) les décisions de remise gracieuse de frais de poursuite, dans les limites précisées dans le tableau ci-dessous :

| NOM Prénom | Grade | Limite<br>des décisions gracieuses |
|------------|-------|------------------------------------|
|            |       |                                    |

2°) les décisions relatives aux demandes de délai de paiement, dans les limites de durée et de montant indiquées dans le tableau ci-dessous :

| NOM Prénom       | Grade | Durée maximale des délais de paiement | Somme maximale pour laquelle un délai de paiement peut être accordé |
|------------------|-------|---------------------------------------|---|
| BILLOT Véronique | Agent | 12 mois                               | 5 000,00  |

3°) l'ensemble des actes relatifs au recouvrement, et notamment les actes de poursuite et les déclarations de créances, aux agents désignés ci-après :

| NOM Prénom       | Grade | Actes autorisés |
|------------------|-------|-----------------|
| BILLOT Véronique | Agent | Tous            |

**Article 3 :** Le présent arrêté prend effet le 07/09/2021 et sera publié au recueil des actes administratifs de la Préfecture du département de la Corrèze.

Fait à Neuvic, le 02/09/2021

Le comptable intérimaire



Marie-Claire HEUDELEINE

Direction départementale des territoires /Service  
Habitat et Territoires Durables/Mission  
éducation et sécurité routières

19-2021-08-31-00006

Arrêté portant réglementation sur la mise en  
uvre de restrictions de circulation relative à  
l'exploitation de l'autoroute A89 (section  
Brive-Thenon)



Service de l'habitat et des territoires durables  
Mission éducation et sécurité routières

**ARRÊTÉ** portant réglementation sur la mise en œuvre de restrictions de circulation relative à l'exploitation de l'autoroute A89 (section Brive-Thenon)

La préfète de la Corrèze,  
Chevalier de l'ordre national du Mérite

Vu la loi n°82.213 du 2 mars 1982 relative aux droits et libertés des communes, des départements et des régions, modifiée et complétée par la loi 82.623 du 22 juillet 1982 ;

Vu la loi n°83.8 du 7 janvier 1983 modifiée, relative à la répartition des compétences entre les communes, les départements, les régions et l'État ;

Vu le code de la route et notamment les articles R.411-1 à R.411-9 et R.411-25 à R.411-28,

Vu le code de la voirie routière ;

Vu le décret n°82.389 du 10 mai 1982, relatif aux pouvoirs des préfets et à l'action des services et organismes publics de l'État dans les départements, et notamment l'article 17 ;

Vu le décret du 7 février 1992 modifié par celui du 29 décembre 1997 approuvant la convention passée entre l'État et la Société Autoroutes du Sud de la France pour la concession de la construction, et de l'entretien et de l'exploitation d'autoroutes ;

Vu le décret n° 2004-374 du 29 avril-2004 modifié relatif aux pouvoirs des préfets, à l'organisation et à l'action des services de l'État dans les régions et les départements ;

Vu le décret n° 2009-1484 du 3 décembre 2009 portant création des directions départementales interministérielles ;

Vu le décret du 29 juillet 2020 portant nomination de Mme Salima SAA, en qualité de préfète de la Corrèze ;

Vu l'arrêté interministériel en date du 24 novembre 1967, relatif à la signalisation des routes et autoroutes, modifié par arrêtés successifs ;

Vu l'instruction interministérielle sur la signalisation routière (Livre 1 – huitième partie – signalisation temporaire) approuvée par l'arrêté interministériel du 6 novembre 1992 ;

Vu la circulaire du ministre de l'équipement, du logement, des transports et du tourisme du 28 mai 1997 relative au schéma directeur d'exploitation de la route ;

Vu l'arrêté inter préfectoral portant réglementation de police sur l'autoroute A89 dans la traversée des départements de la Corrèze, de la Dordogne et de la Gironde signé les 16 novembre, 29 novembre et 10 décembre 2007 ;

Vu l'arrêté n° INTA2008191A du Premier ministre et du ministre de l'Intérieur du 26 mars 2020 portant nomination de Marion SAADÉ, en qualité de directrice départementale des territoires de la Corrèze à compter du 6 avril 2020 ;

Vu l'arrêté préfectoral n° 19-2021-06-28-00009 du 28 juin 2021 donnant délégation de signature à Marion SAADÉ chargée d'exercer les fonctions de directrice départementale des territoires de la Corrèze ;

Vu l'arrêté n° 19-2021-07-07-00002 du 7 juillet 2021 donnant subdélégation de signature à Bruno NOAILHAC en sa qualité de chef de la mission éducation et sécurité routières ;



Vu l'arrêté permanent d'exploitation sous chantier sur l'autoroute A89 dans la traversée du département de la Corrèze, signé le 19 juillet 2017 ;

Vu le calendrier des jours hors chantiers 2021 ;

Vu le dossier d'exploitation en date du 10/08/2021 ;

Vu l'avis favorable de la directrice départementale des territoires de la Corrèze du 30/08/2021 ;

Vu l'avis favorable du commandant du groupement de gendarmerie de la Corrèze du 26/08/2021 ;

Vu l'avis favorable du conseil départemental de la Corrèze du 25/08/2021 ;

Vu l'avis favorable de la direction interdépartementale des routes du Centre Ouest du 11/08/2021 ;

Vu l'avis favorable du GCA Bron du 13/08/2021 ;

**Considérant** qu'il importe d'assurer la sécurité des usagers de l'autoroute A89 ainsi que celle des agents de la Société ASF VINCI Autoroutes, des entreprises chargées de l'exécution des travaux, et de réduire, autant que possible, les entraves à la circulation,

Sur proposition de la directrice départementale des territoires.

## ARRÊTE

**Article 1<sup>er</sup>** : La société ASF VINCI Autoroutes doit réaliser des travaux de réparation des joints de chaussée sur l'ouvrage d'art PI 183.3 au niveau de l'échangeur 19 Brive Ouest et des travaux de réfection de la signalisation horizontale au niveau de la bifurcation autoroute A20/autoroute A89 Ouest.

Ces interventions nécessitent la fermeture de certaines bretelles durant les journées :

- **du mardi 7 septembre 2021 de 8h00 à 17h00 (phase 1)**
  - fermeture de la bretelle autoroute A20 Toulouse / autoroute A89 Ouest Bordeaux
  - fermeture de la bretelle autoroute A20 Paris / autoroute A89 Ouest Bordeaux
  
  - fermeture de la bretelle autoroute A89 Ouest Bordeaux / autoroute A20 Paris et Toulouse
    - sortie obligatoire à l'échangeur 19 Brive Ouest en provenance de Bordeaux
- **du mardi 14 septembre 2021 à 8h00 au mercredi 15 septembre 2021 à 17h00 (phase 2)**
  - fermeture de la bretelle d'entrée de l'échangeur 19 Brive Ouest en direction de Bordeaux

En cas de problèmes techniques ou des conditions météorologiques, les fermetures pourront être reportées durant la période du mercredi 8 septembre au jeudi 9 septembre 2021 (phase 1) ou du mardi 21 septembre au jeudi 23 septembre 2021 (phase 2) dans les mêmes conditions d'exploitation (dates de secours).

## **Article 2 : Contraintes de circulation**

- Fermeture des bretelles autoroute A20 Toulouse et Paris / autoroute A89 Ouest Bordeaux (déviation phase 1) : les automobilistes circulant sur l'autoroute A20 en provenance de Toulouse ou de Paris et voulant prendre l'autoroute A89 Ouest en direction de Bordeaux, seront déviés sur l'autoroute A20 pour sortir à l'échangeur 50 Objat pour emprunter la RD 901, la RD 170 E2 pour récupérer l'autoroute A89 Ouest à l'échangeur 19 Brive Ouest en direction de Bordeaux.
- Fermeture des bretelles autoroute A89 Ouest Bordeaux / autoroute A20 Paris et Toulouse (déviation phase 1) : les automobilistes circulant sur l'autoroute A89 Ouest en provenance de Bordeaux et voulant prendre l'autoroute A20 en direction de Toulouse ou de Paris, seront déviés par une sortie obligatoire à l'échangeur 19 Brive Ouest pour emprunter la RD 170 E2 et la RD 901 pour récupérer l'autoroute A20 à l'échangeur 50 Objat en direction de Toulouse ou de Paris.

- Fermeture de la bretelle d'entrée de l'échangeur 19 Brive Ouest en direction de Bordeaux (déviation phase 2) : les automobilistes, voulant emprunter la bretelle d'entrée de l'échangeur 19 Brive Ouest en direction de Bordeaux sur l'autoroute A89 Ouest, seront déviés par la RD 170 E2 et la RD 901 jusqu'à l'échangeur 50 Objat pour récupérer l'autoroute A20 en direction de Paris puis emprunter la bretelle de la bifurcation autoroute A20 Toulouse vers autoroute A89 Ouest en direction de Bordeaux.

**Article 3 :** Ces travaux ne seront pas soumis aux dispositions de l'arrêté préfectoral en date du 19 juillet 2017 portant réglementation de la circulation sous chantier sur les autoroutes dans la traversée du département de la Corrèze, concernant :

- l'article 3-7 inter distance entre chantiers courants : ramené à 2 km.

Cette dérogation s'appliquera durant la période visée à l'article 1.

**Article 4 :** La signalisation des fermetures sera conforme aux prescriptions de l'instruction interministérielle sur la signalisation routière (livre I, 8<sup>e</sup> partie, signalisation temporaire). Elle sera mise en place par l'entreprise en charge des travaux sous le contrôle des services de la société ASF VINCI Autoroutes (district de Périgord, centre d'entretien de Thenon). La signalisation de déviation sur l'autoroute A20 sera mise en place par la direction interdépartementale des routes du Centre Ouest (CEI de Brive).

Les entreprises engagées dans ces travaux devront maintenir en permanence la propreté, l'état et la viabilité de la chaussée des voies ouvertes à la circulation durant les heures de chantier et lors du repliement des chantiers.

**Article 5 :** Pour assurer une bonne information sur les restrictions de circulation aux automobilistes, l'information sera diffusée sur Radio VINCI Autoroutes (107.7 FM) et par affichage de messages sur les PMV.

**Article 6 :** Le présent arrêté est publié au recueil des actes administratifs de la préfecture de la Corrèze.

**Article 7 :** Le présent arrêté peut faire l'objet, dans un délai de trois mois à compter de la date de sa notification/publication, d'un recours gracieux auprès de la préfète de la Corrèze ou d'un recours contentieux devant le tribunal administratif de Limoges. Le tribunal administratif peut être saisi par l'application Télérecours citoyen accessible sur le site [www.telerecours.fr](http://www.telerecours.fr)

**Article 8 :**

- le secrétaire général de la préfecture ;
- la directrice départementale des territoires ;
- le commandant du groupement de gendarmerie de la Corrèze ;
- le président du conseil départemental de la Corrèze ;
- le directeur régional Centre-Auvergne de la société autoroutes du sud de la France (ASF) ;

sont chargés chacun en ce qui le concerne, de l'application du présent arrêté.

Tulle, le 31 août 2021

Pour la préfète et par délégation,  
Pour la directrice départementale et par subdélégation,  
Le chef de la mission éducation et sécurité routières,

  
Bruno NOAILHAC



Préfecture / Direction de la citoyenneté, de la  
réglementation et des collectivités locales /  
Bureau de la réglementation et des élections

19-2021-09-03-00001

Arrêté fixant la liste des candidats admis à se  
présenter à l'élection municipale partielle  
complémentaire de Bonnefond des 19 et 26  
septembre 2021

Bureau de la réglementation et des  
élections

**ARRÊTÉ**  
**fixant la liste des candidats admis à se présenter à  
l'élection municipale partielle complémentaire  
de la commune de Bonnefond  
des 19 et 26 septembre 2021**

La préfète de la Corrèze,  
Chevalier de l'ordre national du Mérite

Vu le code électoral et notamment les articles L252 à L257,

Vu le décret n° 2004-374 du 29 avril 2004 modifié relatif aux pouvoirs des préfets, à l'organisation et à l'action des services de l'Etat dans les régions et départements,

Vu l'arrêté préfectoral du 3 août 2021 portant convocation des électeurs de la commune de Bonnefond en vue de procéder à l'élection d'un conseiller municipal et fixant les modalités de dépôt des candidatures,

Vu les candidatures déposées à la préfecture de la Corrèze,

Considérant qu'il convient d'arrêter la liste des candidats dont la déclaration de candidature a été définitivement enregistrée,

Sur proposition du secrétaire général,

**ARRÊTE**

**Article 1<sup>er</sup> :** Les candidats admis à se présenter au premier tour de scrutin du 19 septembre 2021 et, éventuellement au second tour de scrutin du 26 septembre 2021 pour l'élection municipale partielle complémentaire de la commune de Bonnefond sont :

- Mme Sophie BOURZEIX
- M. Mathieu JOUCHOUX

**Article 2 :** Le présent arrêté est inséré au recueil des actes administratifs de la préfecture, affiché aux lieux habituels de la mairie de Bonnefond et déposé sur la table de vote le jour du scrutin.

**Article 3 :** Le secrétaire général de la préfecture et le premier adjoint au maire de Bonnefond sont chargés, chacun en ce qui le concerne, de l'exécution du présent arrêté.

Tulle, le 3 septembre 2021

Pour la Préfète  
et la Régulation  
Le Secrétaire Général

  
Matthieu DOLIGEZ

NB : Délais et voies de recours (application de l'article 21 de la loi n° 2000-231 du 12/04/2000)

Dans un délai de deux mois à compter de la notification du présent arrêté, les recours suivants peuvent être introduits en recommandé avec accusé de réception :

- soit un recours gracieux, adressé à Mme la préfète de la Corrèze, 1 rue Souham – 19012 TULLE CEDEX ;
- soit un recours hiérarchique, adressé à M. le ministre de l'intérieur – Place Beauvau – 75800 PARIS
- soit un recours contentieux, en saisissant le tribunal administratif, 1 cours Vergniaud – 87000 LIMOGES.

Après un recours gracieux ou hiérarchique, le délai du recours contentieux ne court qu'à compter du rejet explicite ou implicite de l'un de ces deux recours. Un rejet est considéré comme implicite au terme d'un silence de l'administration pendant deux mois.

Préfecture / Direction de la citoyenneté, de la  
réglementation et des collectivités locales /  
Bureau de la réglementation et des élections

19-2021-08-31-00015

Arrêté fixant la répartition par bureau de vote  
des électeurs de Cosnac



**PRÉFÈTE  
DE LA CORRÈZE**

*Liberté  
Égalité  
Fraternité*

**Direction de la citoyenneté,  
de la réglementation et des  
collectivités locales**

Bureau de la réglementation et des  
élections

**ARRÊTÉ**  
fixant la répartition par bureau de vote des électeurs  
de la commune de Cosnac

La préfète de la Corrèze,  
Chevalier de l'ordre national du Mérite,

Vu le code électoral et notamment ses articles L.17 et R.40,

Vu le décret n° 2004-374 du 29 avril 2004 modifié relatif aux pouvoirs des préfets et à l'action des services de l'Etat dans les régions et départements,

Vu l'arrêté préfectoral du 25 août 1995 fixant la répartition dans deux bureaux de vote des électeurs de la commune de Cosnac,

Vu l'arrêté préfectoral du 26 août 2020 fixant la répartition des électeurs des communes du département de la Corrèze par bureau de vote pour l'année 2021,

Vu la demande de M. le maire de Cosnac en date du 4 août 2021, en vue de créer 3 bureaux de vote au groupe scolaire de la commune,

Considérant que la demande de M. le maire de Cosnac peut être retenue au regard des circonstances locales et du nombre d'électeurs,

Sur proposition de M. le secrétaire général de la préfecture,

**ARRÊTE**

**Article 1<sup>er</sup>** : Les opérations électorales se dérouleront dans trois bureaux de vote dans la commune de Cosnac.

L'implantation et la répartition des électeurs par bureau de vote sont fixées comme suit, conformément au plan annexé au présent arrêté :

- bureau de vote n° 1 (bureau de vote centralisateur) : **groupe scolaire**

Seront également inscrits sur la liste électorale de ce bureau de vote : les Français établis hors de France et les militaires de carrière, les mariniers, les forains et gens du voyage, les personnes sans domicile stable, les personnes détenues.

- bureau de vote n° 2 : **groupe scolaire**

- bureau de vote n° 3 : **groupe scolaire**

**Article 2** : L'arrêté préfectoral du 25 août 1995 est abrogé.

**Article 3** : M. le secrétaire général de la préfecture, M. le sous-préfet de Brive et M. le maire de Cosnac sont chargés, chacun en ce qui le concerne, de l'exécution du présent arrêté qui sera :

- inséré au recueil des actes administratifs de l'Etat ;

- publié et affiché, par les soins du maire, dans la commune de Cosnac, dans les conditions habituelles.

Tulle, le 31 AOUT 2021  
La Préfète de la Corrèze,  
en par délégalion  
Le Secrétaire Général  
  
Matthieu DOLIGEZ



- bureau N° 1 : ■
- bureau N° 2 : ■
- bureau N° 3 : ■

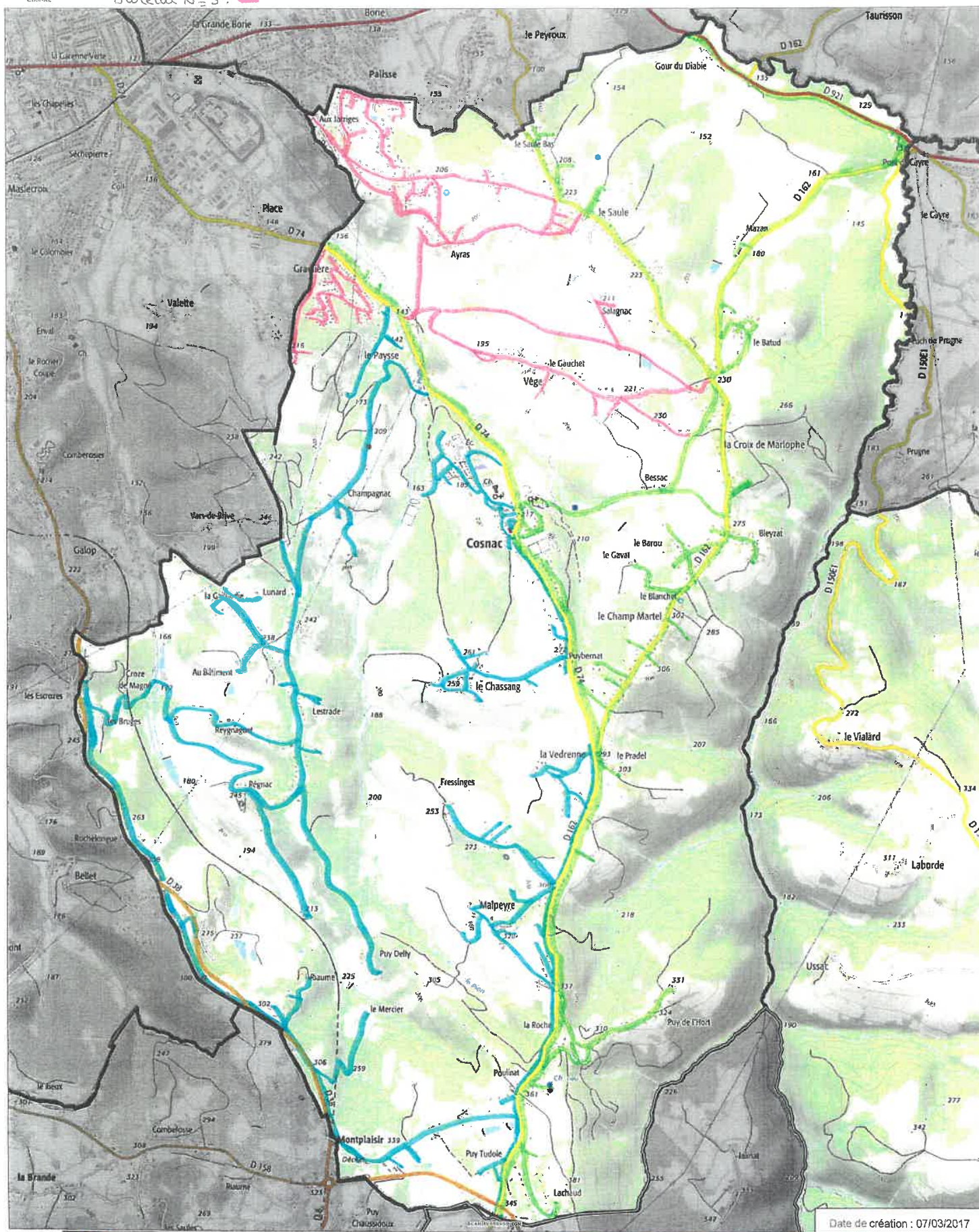

**COMMUNAUTÉ D'AGGLOMÉRATION  
DU BASSIN DE BRIVE**

**EXTRANET**  
CARTOGRAPHIQUE





Préfecture / Direction de la citoyenneté, de la  
réglementation et des collectivités locales /  
Bureau de la réglementation et des élections

19-2021-08-31-00018

arrêté fixant la répartition par bureau de vote  
des électeurs de la Corrèze pour l'année 2022



**PRÉFÈTE  
DE LA CORRÈZE**

*Liberté  
Égalité  
Fraternité*

**Direction de la citoyenneté,  
de la réglementation et des  
collectivités locales**

Bureau de la réglementation et des  
élections

**ARRÊTÉ**  
**fixant la répartition par bureau de vote des électeurs**  
**des communes du département de la Corrèze**  
**pour l'année 2022**

La préfète de la Corrèze,  
Chevalier de l'ordre national du mérite

Vu le code électoral et notamment son article R.40,

Vu le décret n° 2004-374 du 29 avril 2004 modifié relatif aux pouvoirs des préfets et à l'action des services de l'Etat dans les régions et départements,

Vu le décret n° 2018-350 du 14 mai 2018 portant application de la loi organique n° 2016-1046 du 1<sup>er</sup> août 2016 rénovant les modalités d'inscription sur les listes électorales des ressortissants d'un Etat membre de l'Union européenne autre que la France pour les élections municipales et de la loi n° 2016-1048 du 1<sup>er</sup> août 2016 rénovant les modalités d'inscription sur les listes électorales et notamment son article 2,

Vu les résultats de la consultation des maires du département du 2 juillet 2021,

Sur proposition du secrétaire général,

**ARRÊTE**

**Article 1<sup>er</sup>** : La répartition par bureau de vote des électeurs des communes du département de la Corrèze pour l'année 2022, est fixée selon l'annexe ci-jointe. Le nombre total des bureaux de vote du département est de **385**.

**Article 2** : L'entrée en vigueur du présent arrêté est fixée au 1<sup>er</sup> janvier 2022.

**Article 3** : M. le secrétaire général de la préfecture, M. le sous-préfet de Brive, M. le sous-préfet d'Ussel, Mmes et MM. les maires du département sont chargés, chacun en ce qui le concerne, de l'exécution du présent arrêté qui est :

- affiché par les soins des maires du département,
- inséré au recueil des actes administratifs de la préfecture.

Tulle, le 31 août 2021  
Pour la Préfète  
et par délégation  
Le Secrétaire Général

**Matthieu DOLIGEZ**

NB : Délais et voies de recours (application de l'article 21 de la loi n° 2000-231 du 12/04/2000)

Dans un délai de deux mois à compter de la notification du présent arrêté, les recours suivants peuvent être introduits en recommandé avec accusé de réception :

- soit un recours gracieux, adressé à Mme la préfète de la Corrèze, 1 rue Souham – 19012 TULLE CEDEX ;
- soit un recours hiérarchique, adressé à M. le ministre de l'intérieur – Place Beauvau – 75800 PARIS
- soit un recours contentieux, en saisissant le tribunal administratif, par l'application internet « télerecours-citoyens » ou par courrier, 1 cours Vergniaud – 87000 LIMOGES.

Après un recours gracieux ou hiérarchique, le délai du recours contentieux ne court qu'à compter du rejet explicite ou implicite de l'un de ces deux recours. Un rejet est considéré comme implicite au terme d'un silence de l'administration pendant deux mois.

DEPARTEMENT DE LA CORREZE  
Bureaux de vote année 2022

| code arrond | arrondissement | code circ. | circonscription | code canton | code INSEE | canton                 | COMMUNES               | nbre bureau de vote | code bureau de vote  | IMPLANTATION DU OU DES BUREAU(X) DE VOTE   |
|-------------|----------------|------------|-----------------|-------------|------------|------------------------|------------------------|---------------------|----------------------|--|
| 2           | TULLE          | 19-01      | TULLE           | 19-15       | 19001      | SEILHAC-MONEDIERES     | AFFIEUX                | 1                   | 01                   | SALLE DE LA MAIRIE   |
| 3           | USSEL          | 19-01      | TULLE           | 19-17       | 19002      | USSEL                  | AIX                    | 1                   | 1                    | MAIRIE   |
| 1           | BRIVE          | 19-02      | BRIVE           | 19-10       | 19003      | MIDI CORREZIEN         | ALBIGNAC               | 1                   | 01                   | MAIRIE   |
| 2           | TULLE          | 19-01      | TULLE           | 19-02       | 19004      | ARGENTAT               | ALBUSSAC               | 1                   | 01                   | MAIRIE   |
| 1           | BRIVE          | 19-01      | TULLE           | 19-01       | 19005      | ALLASSAC               | ALLASSAC               | 4                   | 1<br>2<br>3<br>4     | SALLE DES FETES<br>SALLE DES FETES<br>SALLE DES FETES<br>SALLE DES FETES   |
| 3           | USSEL          | 19-01      | TULLE           | 19-12       | 19006      | PLATEAU DE MILLEVACHES | ALLEYRAT               | 1                   | 1                    | MAIRIE   |
| 1           | BRIVE          | 19-02      | BRIVE           | 19-02       | 19007      | ARGENTAT               | ALTILLAC               | 1                   | 1                    | MAIRIE   |
| 3           | USSEL          | 19-01      | TULLE           | 19-12       | 19008      | PLATEAU DE MILLEVACHES | AMBRUGEAT              | 1                   | 01                   | SALLE POLYVALENTE  |
| 2           | TULLE          | 19-01      | TULLE           | 19-11       | 19009      | NAVES                  | LES-ANGLES-SUR-CORREZE | 1                   | 01                   | MAIRIE - salle du conseil municipal  |
| 2           | TULLE          | 19-01      | TULLE           | 19-02       | 19010      | ARGENTAT               | ARGENTAT sur DORDOGNE  | 4                   | 01<br>02<br>03<br>04 | SALLE SOCIO-CULTURELLE<br>SALLE SOCIO-CULTURELLE<br>SALLE SOCIO-CULTURELLE<br>MAIRIE ANNEXE DE ST BAZILE DE LA ROCHE |
| 1           | BRIVE          | 19-02      | BRIVE           | 19-18       | 19011      | UZERCHE                | ARNAC-POMPADOUR        | 1                   | 1                    | MAIRIE (42, rue des écoles)  |
| 1           | BRIVE          | 19-02      | BRIVE           | 19-10       | 19012      | MIDI CORREZIEN         | ASTAILLAC              | 1                   | 1                    | SALLE POLYVALENTE  |
| 1           | BRIVE          | 19-02      | BRIVE           | 19-10       | 19013      | MIDI CORREZIEN         | AUBAZINE               | 1                   | 01                   | SALLE POLYVALENTE  |
| 2           | TULLE          | 19-02      | BRIVE           | 19-02       | 19014      | ARGENTAT               | AURIAC                 | 1                   | 01                   | MAIRIE   |
| 1           | BRIVE          | 19-02      | BRIVE           | 19-19       | 19015      | L'YSSANDONNAIS         | AYEN                   | 1                   | 01                   | SALLE DES FETES (9, rue des écoles)  |
| 2           | TULLE          | 19-01      | TULLE           | 19-11       | 19016      | NAVES                  | BAR                    | 1                   | 01                   | SALLE POLYVALENTE  |
| 2           | TULLE          | 19-02      | BRIVE           | 19-02       | 19017      | ARGENTAT               | BASSIGNAC-LE-BAS       | 1                   | 001                  | MAIRIE   |
| 2           | TULLE          | 19-02      | BRIVE           | 19-02       | 19018      | ARGENTAT               | BASSIGNAC-LE-HAUT      | 1                   | 01                   | MAIRIE   |
| 1           | BRIVE          | 19-02      | BRIVE           | 19-10       | 19019      | MIDI CORREZIEN         | BEAULIEU-SUR-DORDOGNE  | 2                   | 1<br>2               | SALLE POLYVALENTE S'VIGNIÉ<br>SALLE POLYVALENTE BRIVEZAC   |
| 2           | TULLE          | 19-01      | TULLE           | 19-15       | 19020      | SEILHAC-MONEDIERES     | BEAUMONT               | 1                   | 01                   | MAIRIE   |
| 3           | USSEL          | 19-01      | TULLE           | 19-12       | 19021      | PLATEAU DE MILLEVACHES | BELLECHASSAGNE         | 1                   | 001                  | MAIRIE - SALLE DES FETES   |
| 1           | BRIVE          | 19-02      | BRIVE           | 19-18       | 19022      | UZERCHE                | BENAYES                | 1                   | 01                   | SALLE DE CLASSE DESAFFECTEE  |
| 1           | BRIVE          | 19-02      | BRIVE           | 19-10       | 19023      | MIDI CORREZIEN         | BEYNAT                 | 1                   | 01                   | MAIRIE   |
| 1           | BRIVE          | 19-02      | BRIVE           | 19-18       | 19024      | UZERCHE                | BEYSSAC                | 1                   | 01                   | MAIRIE (salle de réunion)  |
| 1           | BRIVE          | 19-02      | BRIVE           | 19-18       | 19025      | UZERCHE                | BEYSSENAC              | 1                   | 01                   | SALLE POLYVALENTE  |
| 1           | BRIVE          | 19-02      | BRIVE           | 19-10       | 19026      | MIDI CORREZIEN         | BILHAC                 | 1                   | 01                   | MAIRIE   |
| 2           | TULLE          | 19-01      | TULLE           | 19-12       | 19027      | PLATEAU DE MILLEVACHES | BONNEFOND              | 1                   | 01                   | MAIRIE-SALLE DES FETES   |
| 3           | USSEL          | 19-01      | TULLE           | 19-08       | 19028      | HAUTE-DORDOGNE         | BORT-LES-ORGUES        | 3                   | 01<br>02<br>03       | GRAND HALL<br>GRAND HALL<br>GRAND HALL   |
| 1           | BRIVE          | 19-02      | BRIVE           | 19-10       | 19029      | MIDI CORREZIEN         | BRANCEILLES            | 1                   | 01                   | MAIRIE   |
| 1           | BRIVE          | 19-02      | BRIVE           | 19-19       | 19030      | L'YSSANDONNAIS         | BRIGNAC-LA-PLAINE      | 1                   | 01                   | SALLE DES FETES  |

DEPARTEMENT DE LA CORREZE  
Bureaux de vote année 2022

| code arrond | arrondis- sement | code circ. | circons- cription | code canton | code INSEE | canton                 | COMMUNES                      | nbre bureau de vote | code bureau de vote                                      | IMPLANTATION DU OU DES BUREAU(X) DE VOTE   |
|-------------|------------------|------------|-------------------|-------------|------------|------------------------|-------------------------------|---------------------|--|--|
| 1           | BRIVE            | 19-02      | BRIVE             | 19-03       | 19031      | Brive-la-Gaillarde-1   | BRIVE-LA-GAILLARDE            |                     | 1<br>2<br>3<br>4<br>5<br>6<br>7<br>8<br>9                | Groupe scolaire des rosiers 1<br>Groupe scolaire des rosiers 2<br>Groupe scolaire des rosiers 3<br>Ludothèque municipale 1<br>Ludothèque municipale 2<br>Cantine de l'école Lucie Aubrac à Rivet<br>Ecole Marie Curie Tujac 1<br>Ecole Marie Curie Tujac 2<br>Groupe scolaire Henri Sautet 1                           |
| 1           | BRIVE            | 19-02      | BRIVE             | 19-04       | 19031      | Brive-la-Gaillarde-2   | BRIVE-LA-GAILLARDE            | 34                  | 10<br>11<br>12<br>13<br>14<br>15<br>16<br>17<br>18       | Hôtel de ville 1<br>Collège Cabanis 1<br>Collège Cabanis 2<br>Ecole Paul de Salvandy 1<br>Gymnase Lachaud 1<br>Ecole du Pont Cardinal 1<br>Ecole du Pont Cardinal 2<br>Gymnase Saint-Germain 1<br>Gymnase Saint-Germain 2  |
| 1           | BRIVE            | 19-02      | BRIVE             | 19-05       | 19031      | Brive-la-Gaillarde-3   | BRIVE-LA-GAILLARDE            |                     | 19<br>20<br>21<br>22<br>23<br>24                         | Groupe scolaire T. Simonet aux Chapélies 1<br>Ecole Maurice Rollinat 1<br>Ecole Maurice Rollinat 2<br>Ecole Jules Ferry 1<br>Fronton municipal 1<br>Fronton municipal 2  |
| 1           | BRIVE            | 19-02      | BRIVE             | 19-06       | 19031      | Brive-la-Gaillarde-4   | BRIVE-LA-GAILLARDE            |                     | 25<br>26<br>27<br>28<br>29<br>30<br>31<br>32<br>33<br>34 | Groupe scolaire Henri Gérard 1<br>Groupe scolaire Henri Gérard 2<br>Groupe scolaire Henri Gérard 3<br>Ecole de Bouquet 1<br>Ecole de Bouquet 2<br>Gymnase Jules Vallès 1<br>Ecole primaire Louis Pons 1<br>Ecole primaire Louis Pons 2<br>Gymnase groupe scolaire Louis Pons 3<br>Gymnase groupe scolaire Louis Pons 4 |
| 3           | USSEL            | 19-01      | TULLE             | 19-12       | 19033      | PLATEAU DE MILLEVACHES | BUGEAT                        | 1                   | 01   | FOYER RURAL  |
| 2           | TULLE            | 19-02      | BRIVE             | 19-02       | 19034      | ARGENTAT               | CAMPS-SAINT-MATHURIN-LEOBAZEL | 1                   | 1  | MAIRIE DE CAMPS  |
| 1           | BRIVE            | 19-02      | BRIVE             | 19-19       | 19035      | L'YSSANDONNAIS         | CHABRIGNAC                    | 1                   | 01-1   | SALLE DU CONSEIL MUNICIPAL   |
| 2           | TULLE            | 19-01      | TULLE             | 19-15       | 19036      | SEILHAC-MONEDIERES     | CHAMBERET                     | 1                   | 01   | SALLE POLYVALENTE  |
| 2           | TULLE            | 19-01      | TULLE             | 19-15       | 19037      | SEILHAC-MONEDIERES     | CHAMBOULIVE                   | 1                   | 1  | SALLE POLYVALENTE  |
| 2           | TULLE            | 19-01      | TULLE             | 19-11       | 19038      | NAVES                  | CHAMEYRAT                     | 2                   | 1  | MAIRIE   |
| 3           | USSEL            | 19-01      | TULLE             | 19-07       | 19039      | EGLETONS               | CHAMPAGNAC-LA-NOAILLE         | 1                   | 2  | ECOLE DE POISSAC   |
| 2           | TULLE            | 19-01      | TULLE             | 19-14       | 19040      | SAINTE-FORTUNADE       | CHAMPAGNAC-LA-PRUNE           | 1                   | 01   | MAIRIE   |
| 2           | TULLE            | 19-01      | TULLE             | 19-14       | 19041      | SAINTE-FORTUNADE       | CHANAC-LES-MINES              | 1                   | 01   | MAIRIE   |
| 2           | TULLE            | 19-01      | TULLE             | 19-15       | 19042      | SEILHAC-MONEDIERES     | CHANTEIX                      | 1                   | 01   | SALLE POLYVALENTE<br>MAIRIE (sous-sol)   |

DEPARTEMENT DE LA CORREZE  
Bureaux de vote année 2022

| code arrond | arrondissement | code circ. | Circonscription | code canton | code INS.FF | canton                    | COMMUNES                 | nbre bureau de vote | code bureau de vote | IMPLANTATION DU OU DES BUREAU(X) DE VOTE      |
|-------------|----------------|------------|-----------------|-------------|-------------|---------------------------|--------------------------|---------------------|---------------------|---|
| 1           | BRIVE          | 19-02      | BRIVE           | 19-05       | 19043       | Brive-la-Gaillarde-3      | LA-CHAPELLE-AUX-BROCS    | 1                   | 01                  | MAIRIE  |
| 1           | BRIVE          | 19-02      | BRIVE           | 19-10       | 19044       | MIDI CORREZIEN            | LA-CHAPELLE-AUX-SAINTS   | 1                   | 01                  | MAIRIE  |
| 2           | TULLE          | 19-02      | BRIVE           | 19-02       | 19045       | ARGENTAT                  | LA-CHAPELLE-SAINT-GERAUD | 1                   | 1                   | MAIRIE  |
| 3           | USSEL          | 19-01      | TULLE           | 19-07       | 19046       | EGLÉTONS                  | LA-CHAPELLE-SPINASSE     | 1                   | 01                  | SALLE POLYVALENTE                             |
| 1           | BRIVE          | 19-02      | BRIVE           | 19-13       | 19047       | SAINT-PANTALEON-DE-LARCHE | CHARTRIER-FERRIERE       | 1                   | 01                  | MAIRIE  |
| 2           | TULLE          | 19-01      | TULLE           | 19-14       | 19048       | SAINTE-FORTUNADE          | LE-CHASTANG              | 1                   | 01                  | SALLE POLYVALENTE                             |
| 1           | BRIVE          | 19-02      | BRIVE           | 19-13       | 19049       | SAINT-PANTALEON-DE-LARCHE | CHASTEUX                 | 1                   | 01                  | SALLE MUNICIPALE (ancien restaurant scolaire) |
| 1           | BRIVE          | 19-02      | BRIVE           | 19-10       | 19050       | MIDI CORREZIEN            | CHAUFFOUR-SUR-VELL       | 1                   | 01                  | MAIRIE  |
| 3           | USSEL          | 19-01      | TULLE           | 19-07       | 19051       | EGLÉTONS                  | CHAUMEIL                 | 1                   | 001                 | MAIRIE  |
| 3           | USSEL          | 19-01      | TULLE           | 19-12       | 19052       | PLATEAU DE MILLEVACHES    | CHAVANAC                 | 1                   | 01                  | Ancienne Mairie                               |
| 3           | USSEL          | 19-01      | TULLE           | 19-12       | 19053       | PLATEAU DE MILLEVACHES    | CHAVEROCHÉ               | 1                   | 01                  | MAIRIE  |
| 1           | BRIVE          | 19-02      | BRIVE           | 19-10       | 19054       | MIDI CORREZIEN            | CHENAILLER-MASCHEIX      | 1                   | 01                  | SALLE POLYVALENTE                             |
| 3           | USSEL          | 19-01      | TULLE           | 19-08       | 19055       | HAUTE-DORDOGNE            | CHIRAC-BELLEVUE          | 1                   | 01                  | SALLE POLYVALENTE                             |
| 2           | TULLE          | 19-01      | TULLE           | 19-14       | 19056       | SAINTE-FORTUNADE          | CLERGOUX                 | 1                   | 001                 | "L'USINE" (Salle des fêtes)                   |
| 1           | BRIVE          | 19-02      | BRIVE           | 19-10       | 19057       | MIDI CORREZIEN            | COLLONGES-LA-ROUGE       | 1                   | 01                  | TENNIS COUVERT DE LA VALANE                   |
| 3           | USSEL          | 19-01      | TULLE           | 19-12       | 19058       | PLATEAU DE MILLEVACHES    | COMBRESSOL               | 1                   | 01                  | SALLE DES FETES                               |
| 1           | BRIVE          | 19-02      | BRIVE           | 19-19       | 19059       | L'YSSANDONNAIS            | CONCEZE                  | 1                   | 01                  | SALLE POLYVALENTE                             |
| 2           | TULLE          | 19-01      | TULLE           | 19-18       | 19060       | UZERCHE                   | CONDAT-SUR-GANAIVEIX     | 1                   | 01                  | MAIRIE - SALLE POLYVALENTE                    |
| 2           | TULLE          | 19-01      | TULLE           | 19-14       | 19061       | SAINTE-FORTUNADE          | CORNIL                   | 1                   | 01                  | MAIRIE - SALLE POLYVALENTE                    |
| 2           | TULLE          | 19-01      | TULLE           | 19-11       | 19062       | NAVES                     | CORREZE                  | 1                   | 1                   | Salle du Centre Culturel                      |
| 1           | BRIVE          | 19-02      | BRIVE           | 19-05       | 19063       | Brive-la-Gaillarde-3      | COSNAC                   | 3                   | 01                  | <b>GROUPE SCOLAIRE</b>                        |
| 3           | USSEL          | 19-01      | TULLE           | 19-17       | 19064       | USSEL                     |                          |                     | 02                  | <b>GROUPE SCOLAIRE</b>                        |
| 3           | USSEL          | 19-01      | TULLE           | 19-17       | 19065       | USSEL                     | COUFFY-SUR-SARSONNE      | 1                   | 01                  | <b>GROUPE SCOLAIRE</b>                        |
| 1           | BRIVE          | 19-02      | BRIVE           | 19-13       | 19066       | SAINT-PANTALEON-DE-LARCHE | COURTEIX                 | 1                   | 1                   | SALLE POLYVALENTE                             |
| 1           | BRIVE          | 19-02      | BRIVE           | 19-10       | 19067       | MIDI CORREZIEN            | CUBLAC                   | 2                   | 01                  | <b>MAIRIE</b>                                 |
| 1           | BRIVE          | 19-02      | BRIVE           | 19-09       | 19068       | MALEMORT-SUR-CORREZE      | CUREMONTE                | 1                   | 001                 | <b>MAIRIE</b>                                 |
| 2           | TULLE          | 19-02      | BRIVE           | 19-02       | 19069       | ARGENTAT                  | DAMPNIAT                 | 1                   | 01                  | MAIRIE  |
| 3           | USSEL          | 19-01      | TULLE           | 19-12       | 19070       | PLATEAU DE MILLEVACHES    | DARAZAC                  | 1                   | 01                  | SALLE DES FETES                               |
| 3           | USSEL          | 19-01      | TULLE           | 19-12       | 19071       | PLATEAU DE MILLEVACHES    | DARNETS                  | 1                   | 01                  | SALLE POLYVALENTE                             |
| 1           | BRIVE          | 19-01      | TULLE           | 19-01       | 19072       | ALLASSAC                  | DAVIGNAC                 | 1                   | 01                  | SALLE POLYVALENTE                             |
| 3           | USSEL          | 19-01      | TULLE           | 19-07       | 19073       | EGLÉTONS                  | DONZENAC                 | 3                   | 1                   | <b>MAIRIE</b>                                 |
| 2           | TULLE          | 19-01      | TULLE           | 19-15       | 19074       | SEILHAC-MONEDIERES        |                          |                     | 2                   | ECOLE MATERNELLE                              |
| 2           | TULLE          | 19-01      | TULLE           | 19-14       | 19075       | SAINTE-FORTUNADE          | EGLÉTONS                 | 3                   | 01                  | SALLE DE REUNION DE TRAVASSAC                 |
| 2           | TULLE          | 19-01      | TULLE           | 19-18       | 19076       | UZERCHE                   | L'EGLISE-AUX-BOIS        | 1                   | 01                  | <b>ESPACE VENTADOUR 1</b>                     |
| 1           | BRIVE          | 19-02      | BRIVE           | 19-13       | 19077       | SAINT-PANTALEON-DE-LARCHE | ESPARTIGNAC              | 1                   | 01                  | <b>ESPACE VENTADOUR 2</b>                     |
| 2           | TULLE          | 19-01      | TULLE           | 19-14       | 19075       | SAINTE-FORTUNADE          | ESTIVALS                 | 1                   | 01                  | <b>ESPACE VENTADOUR 3</b>                     |
| 2           | TULLE          | 19-01      | TULLE           | 19-18       | 19076       | UZERCHE                   | ESPAGNAC                 | 1                   | 1-1                 | MAIRIE  |
| 1           | BRIVE          | 19-02      | BRIVE           | 19-13       | 19077       | SAINT-PANTALEON-DE-LARCHE | ESPARTIGNAC              | 1                   | 01                  | MAIRIE  |
| 1           | BRIVE          | 19-02      | BRIVE           | 19-13       | 19077       | SAINT-PANTALEON-DE-LARCHE | ESTIVALS                 | 1                   | 01                  | SALLE POLYVALENTE (ancienne mairie)           |
| 2           | TULLE          | 19-01      | TULLE           | 19-14       | 19075       | SAINTE-FORTUNADE          | ESPARTIGNAC              | 1                   | 01                  | MAIRIE  |
| 2           | TULLE          | 19-01      | TULLE           | 19-18       | 19076       | UZERCHE                   | ESPARTIGNAC              | 1                   | 01                  | MAIRIE  |
| 1           | BRIVE          | 19-02      | BRIVE           | 19-13       | 19077       | SAINT-PANTALEON-DE-LARCHE | ESTIVALS                 | 1                   | 01                  | MAIRIE  |

DEPARTEMENT DE LA CORREZE  
Bureaux de vote année 2022

| code arrond | arrondissement | code circ. | circ. | code canton | code INSEE | canton                     | COMMUNES               | nbre bureau de vote | code bureau de vote | IMPLANTATION DU OU DES BUREAU(X) DE VOTE           |
|-------------|----------------|------------|-------|-------------|------------|----------------------------|------------------------|---------------------|---------------------|--|
| 1           | BRIVE          | 19-01      | TULLE | 19-01       | 19078      | ALLASSAC                   | ESTIVAUX               | 1                   | 01                  | Salle de réunion de la Mairie                      |
| 2           | TULLE          | 19-01      | TULLE | 19-18       | 19079      | UZERCHE                    | EYBURIE                | 1                   | 01                  | MAIRIE   |
| 3           | USSEL          | 19-01      | TULLE | 19-17       | 19080      | USSEL                      | EYGURANDE              | 1                   | 01                  | SALLE DES FETES                                    |
| 2           | TULLE          | 19-01      | TULLE | 19-14       | 19081      | SAINTE-FORTUNADE           | EYREIN                 | 1                   | 1                   | MAIRIE -- nouvelle salle communale                 |
| 2           | TULLE          | 19-01      | TULLE | 19-11       | 19082      | NAVES                      | FAVARS                 | 1                   | 01 - 1              | MAIRIE   |
| 3           | USSEL          | 19-01      | TULLE | 19-17       | 19083      | USSEL                      | FEYT                   | 1                   | 1                   | SALLE POLYVALENTE                                  |
| 2           | TULLE          | 19-01      | TULLE | 19-02       | 19084      | ARGENTAT                   | FORGES                 | 1                   | 01                  | MAIRIE   |
| 2           | TULLE          | 19-01      | TULLE | 19-11       | 19085      | NAVES                      | GIMEL-LES-CASCADES     | 1                   | 1                   | MAIRIE   |
| 2           | TULLE          | 19-02      | BRIVE | 19-02       | 19086      | ARGENTAT                   | GOLLES                 | 1                   | 01                  | MAIRIE   |
| 2           | TULLE          | 19-01      | TULLE | 19-12       | 19087      | PLATEAU DE MILLEVACHES     | GOURDON-MURAT          | 1                   | 01                  | SALLE POLYVALENTE                                  |
| 2           | TULLE          | 19-01      | TULLE | 19-12       | 19088      | PLATEAU DE MILLEVACHES     | GRANDSAIGNE            | 1                   | 01                  | MAIRIE   |
| 2           | TULLE          | 19-01      | TULLE | 19-14       | 19089      | SAINTE-FORTUNADE           | GROS-CHASTANG          | 1                   | 001                 | Foyer rural Louis Fraysse                          |
| 2           | TULLE          | 19-01      | TULLE | 19-14       | 19090      | SAINTE-FORTUNADE           | GUMONT                 | 1                   | 001                 | MAIRIE   |
| 2           | TULLE          | 19-02      | BRIVE | 19-02       | 19091      | ARGENTAT                   | HAUTEFAGE              | 1                   | 01                  | MAIRIE   |
| 3           | USSEL          | 19-01      | TULLE | 19-07       | 19092      | EGLÉTONS                   | LE-JARDIN              | 1                   | 01                  | MAIRIE   |
| 1           | BRIVE          | 19-02      | BRIVE | 19-13       | 19093      | SAINTE-PANTALEON-DE-LARCHE | JUGEALS-NAZARETH       | 1                   | 01                  | Salle polyvalente Jean Moulin                      |
| 1           | BRIVE          | 19-02      | BRIVE | 19-19       | 19094      | L'YSSANDONNAIS             | JUILLAC                | 2                   | 01                  | SALLE DES FETES                                    |
| 2           | TULLE          | 19-01      | TULLE | 19-15       | 19095      | SEILHAC-MONEDIERES         | LACELLE                | 1                   | 01                  | ANCIENNE ECOLE SANAS                               |
| 2           | TULLE          | 19-01      | TULLE | 19-14       | 19096      | SAINTE-FORTUNADE           | LADIGNAC-SUR-RONDELLES | 1                   | 01                  | MAIRIE   |
| 3           | USSEL          | 19-01      | TULLE | 19-07       | 19097      | EGLÉTONS                   | LAFAGE-SUR-SOMBRE      | 1                   | 01                  | MAIRIE   |
| 2           | TULLE          | 19-01      | TULLE | 19-14       | 19098      | SAINTE-FORTUNADE           | LAGARDE-MARC-LA-TOUR   | 2                   | 01                  | MAIRIE - salle du Conseil municipal                |
| 1           | BRIVE          | 19-02      | BRIVE | 19-10       | 19099      | MIDI CORREZIEN             | LAGLEYGEOLLE           | 1                   | 01                  | ESPACE POLYCULTUREL (Lagarde-Enval)                |
| 2           | TULLE          | 19-01      | TULLE | 19-15       | 19100      | SEILHAC-MONEDIERES         | LAGRAULIERE            | 1                   | 01                  | MAIRIE ANNEXE -- salle des mariages (Marc-la-Tour) |
| 2           | TULLE          | 19-01      | TULLE | 19-14       | 19101      | SAINTE-FORTUNADE           | LAGUENNE-SUR-AVALOUZE  | 1                   | 1                   | SALLE POLYVALENTE                                  |
| 3           | USSEL          | 19-01      | TULLE | 19-08       | 19102      | HAUTE-DORDOGNE             | LAMAZIERE-BASSE        | 1                   | 01                  | MAIRIE   |
| 3           | USSEL          | 19-01      | TULLE | 19-17       | 19103      | USSEL                      | LAMAZIERE-HAUTE        | 1                   | 01                  | MAIRIE   |
| 2           | TULLE          | 19-01      | TULLE | 19-18       | 19104      | UZERCHE                    | LAMONGERIE             | 1                   | 01                  | SALLE POLYVALENTE                                  |
| 1           | BRIVE          | 19-02      | BRIVE | 19-10       | 19105      | MIDI CORREZIEN             | LANTEUIL               | 1                   | 01                  | MAIRIE   |
| 3           | USSEL          | 19-01      | TULLE | 19-07       | 19106      | EGLÉTONS                   | LAPLEAU                | 1                   | 1                   | MAIRIE   |
| 1           | BRIVE          | 19-02      | BRIVE | 19-13       | 19107      | SAINTE-PANTALEON-DE-LARCHE | LARCHE                 | 2                   | 01                  | COLLEGE « Anna de Noailles »                       |
| 3           | USSEL          | 19-01      | TULLE | 19-17       | 19108      | USSEL                      | LAROCHE-PRES-FEYT      | 1                   | 1                   | COLLEGE « Anna de Noailles »                       |
| 1           | BRIVE          | 19-02      | BRIVE | 19-19       | 19109      | L'YSSANDONNAIS             | LASCAUX                | 1                   | 01 - 1              | SALLE POLYVALENTE                                  |
| 3           | USSEL          | 19-01      | TULLE | 19-08       | 19110      | HAUTE-DORDOGNE             | LATRONCHE              | 1                   | 001                 | SALLE DE REUNION                                   |
| 3           | USSEL          | 19-01      | TULLE | 19-07       | 19111      | EGLÉTONS                   | LAVAL-SUR-LUZEGE       | 1                   | 01                  | SALLE DES FETES                                    |
| 2           | TULLE          | 19-01      | TULLE | 19-12       | 19112      | PLATEAU DE MILLEVACHES     | LESTARDS               | 1                   | 01                  | MAIRIE   |
| 3           | USSEL          | 19-01      | TULLE | 19-08       | 19113      | HAUTE-DORDOGNE             | LIGINIAC               | 1                   | 1                   | SALLE POLYVALENTE                                  |
| 3           | USSEL          | 19-01      | TULLE | 19-12       | 19114      | PLATEAU DE MILLEVACHES     | LIGNAREIX              | 1                   | 01                  | MAIRIE   |
| 1           | BRIVE          | 19-02      | BRIVE | 19-10       | 19115      | MIDI CORREZIEN             | LIGNEYRAC              | 1                   | 1                   | SALLE POLYVALENTE                                  |
|             |                |            |       |             |            |                            |                        |                     |                     | SALLE PATRICK CHEYROUX (ancienne école)            |

DEPARTEMENT DE LA CORREZE  
Bureaux de vote année 2022

| code arrondissement | code circ.  | circ. | code canton | code INSEE | canton                    | COMMUNES                   | nbre bureau de vote | code bureau de vote  | IMPLANTATION DU OU DES BUREAU(X) DE VOTE   |
|---------------------|-------------|-------|-------------|------------|---------------------------|----------------------------|---------------------|--|--|
| 1                   | BRIVE 19-02 | BRIVE | 19-10       | 19116      | MIDI CORREZIEEN           | LIOURDRES                  | 1                   | 01   | SALLE SAULIERE   |
| 1                   | BRIVE 19-02 | BRIVE | 19-13       | 19117      | SAINT-PANTALEON-DE-LARCHE | LISSAC-SUR-COUZE           | 1                   | 01   | MAIRIE - salle de réunion  |
| 2                   | TULLE 19-01 | TULLE | 19-15       | 19118      | SEILHAC-MONEDIERES        | LE-LONZAC                  | 1                   | 01   | MAIRIE   |
| 1                   | BRIVE 19-02 | BRIVE | 19-10       | 19119      | MIDI CORREZIEEN           | LOSTANGES                  | 1                   | 01   | SALLE POLYVALENTE  |
| 1                   | BRIVE 19-02 | BRIVE | 19-19       | 19120      | L'YSSANDONNAIS            | LOUIGNAC                   | 1                   | 01   | SALLE POLYVALENTE  |
| 1                   | BRIVE 19-02 | BRIVE | 19-18       | 19121      | UZERCHE                   | LUBERSAC                   | 2                   | 01<br>02   | SALLE POLYVALENTE<br>SALLE POLYVALENTE   |
| 2                   | TULLE 19-01 | TULLE | 19-15       | 19122      | SEILHAC-MONEDIERES        | MADRANGES                  | 1                   | 01   | SALLE POLYVALENTE - route du Lonzac  |
| 1                   | BRIVE 19-02 | BRIVE | 19-09       | 19123      | MALEMORT-SUR-CORREZE      | MALEMORT                   | 10                  | 001<br>002<br>003<br>004<br>005<br>006<br>007<br>008<br>009<br>010 | SALLE POLYVALENTE – Malemort<br>HOTEL DE VILLE – Malemort<br>GROUPE SCOLAIRE PUYMARET – Malemort<br>GROUPE SCOLAIRE PUYMARET – Malemort<br>SALLE POLYVALENTE – Malemort<br>ECOLE PRIMAIRE GRANDE BORIE – Malemort<br>HALL MATERNELLE GRANDE BORIE - Malemort<br>ECOLE PRIMAIRE GRANDE BORIE – Malemort<br>ECOLE PRIMAIRE GRANDE BORIE – Malemort<br>SALLE POLYVALENTE – Venarsal |
| 1                   | BRIVE 19-02 | BRIVE | 19-13       | 19124      | SAINT-PANTALEON-DE-LARCHE | MANSAC                     | 2                   | 001<br>002   | MAIRIE<br>SALLE POLYVALENTE  |
| 3                   | USSEL 19-01 | TULLE | 19-07       | 19125      | EGLETONS                  | MARCILLAC-LA-CROISILLE     | 1                   | 01   | SALLE DES FETES  |
| 1                   | BRIVE 19-02 | BRIVE | 19-10       | 19126      | MIDI CORREZIEEN           | MARCILLAC-LA-CROZE         | 1                   | 001 – 1  | SALLE POLYVALENTE MUNICIPALE   |
| 3                   | USSEL 19-01 | TULLE | 19-08       | 19128      | HAUTE-DORDOGNE            | MARGERIDES                 | 1                   | 01   | MAIRIE   |
| 2                   | TULLE 19-01 | TULLE | 19-18       | 19129      | UZERCHE                   | MASSET                     | 1                   | 01   | MAIRIE   |
| 3                   | USSEL 19-01 | TULLE | 19-12       | 19130      | PLATEAU DE MILLEVACHES    | MAUSSAC                    | 1                   | 01   | MAIRIE   |
| 2                   | TULLE 19-01 | TULLE | 19-18       | 19131      | UZERCHE                   | MEILHARDS                  | 1                   | 01   | MAIRIE   |
| 1                   | BRIVE 19-01 | TULLE | 19-10       | 19132      | MIDI CORREZIEEN           | MENOIRE                    | 1                   | 01   | MAIRIE   |
| 2                   | TULLE 19-02 | BRIVE | 19-02       | 19133      | ARGENTAT                  | MERCOEUR                   | 1                   | 001  | MAIRIE   |
| 3                   | USSEL 19-01 | TULLE | 19-17       | 19134      | USSEL                     | MERLINES                   | 1                   | 01   | MAIRIE - salle des fêtes   |
| 3                   | USSEL 19-01 | TULLE | 19-08       | 19135      | HAUTE-DORDOGNE            | MESTES                     | 1                   | 01   | SALLE POLYVALENTE  |
| 3                   | USSEL 19-01 | TULLE | 19-12       | 19136      | PLATEAU DE MILLEVACHES    | MEYMAC                     | 2                   | 1<br>2   | SALLE DES FETES<br>SALLE DES FETES   |
| 3                   | USSEL 19-01 | TULLE | 19-11       | 19137      | NAVES                     | MEYRIGNAC-L'EGLISE         | 1                   | 001  | SALLE POLYVALENTE  |
| 1                   | BRIVE 19-02 | BRIVE | 19-10       | 19138      | MIDI CORREZIEEN           | MEYSSAC                    | 1                   | 01   | SALLE VERSAILLES   |
| 3                   | USSEL 19-01 | TULLE | 19-12       | 19139      | PLATEAU DE MILLEVACHES    | MILLEVACHES                | 1                   | 01   | ECOLE  |
| 2                   | TULLE 19-01 | TULLE | 19-02       | 19140      | ARGENTAT                  | MONCEAUX-SUR-DORDOGNE      | 2                   | 001<br>002   | SALLE POLYVALENTE<br>SALLE DE MOUSTOULAT   |
| 3                   | USSEL 19-01 | TULLE | 19-17       | 19141      | USSEL                     | MONESTIER-MERLINES         | 1                   | 1  | MAIRIE   |
| 3                   | USSEL 19-01 | TULLE | 19-08       | 19142      | HAUTE-DORDOGNE            | MONESTIER-PORT-DIEU        | 1                   | 01   | MAIRIE   |
| 3                   | USSEL 19-01 | TULLE | 19-07       | 19143      | EGLETONS                  | MONTAIGNAC-SAINT-hippolyte | 1                   | 01   | FOYER RURAL  |
| 1                   | BRIVE 19-02 | BRIVE | 19-18       | 19144      | UZERCHE                   | MONTGIBAUD                 | 1                   | 01   | SALLE DES FETES  |
| 3                   | USSEL 19-01 | TULLE | 19-07       | 19145      | EGLETONS                  | MOUSTIER-VENTADOUR         | 1                   | 01   | SALLE POLYVALENTE (le bourg)   |
| 2                   | TULLE 19-01 | TULLE | 19-11       | 19146      | NAVES                     | NAVES                      | 2                   | 01<br>02   | SALLE POLYVALENTE DES SAINT MARTIAL<br>SALLE POLYVALENTE DES SAINT MARTIAL   |

DEPARTEMENT DE LA CORREZE  
Bureaux de vote année 2022

| code arrond | arrondissement | code circ. | circonscription | code canton | code INSEE | canton                    | COMMUNES                | nbre bureau de vote | code bureau de vote | IMPLANTATION DU OU DES BUREAU(X) DE VOTE  |
|-------------|----------------|------------|-----------------|-------------|------------|---------------------------|-------------------------|---------------------|---------------------|---|
| 1           | BRIVE          | 19-02      | BRIVE           | 19-13       | 19147      | SAINT-PANTALEON-DE-LARCHE | NESPOULS                | 1                   | 01                  | SALLE POLYVALENTE   |
| 3           | USSEL          | 19-01      | TULLE           | 19-08       | 19148      | HAUTE-DORDOGNE            | NEUVIC                  | 2                   | 01<br>02            | SALLE DES FETES<br>SALLE DES FETES  |
| 2           | TULLE          | 19-01      | TULLE           | 19-02       | 19149      | ARGENTAT                  | NEUVILLE                | 1                   | 001                 | MAIRIE  |
| 1           | BRIVE          | 19-02      | BRIVE           | 19-10       | 19150      | MIDI CORREZIEN            | NOAILHAC                | 1                   | 01                  | MAIRIE - salle du Conseil municipal   |
| 1           | BRIVE          | 19-02      | BRIVE           | 19-13       | 19151      | SAINT-PANTALEON-DE-LARCHE | NOAILLES                | 1                   | 001                 | SALLE POLYVALENTE   |
| 1           | BRIVE          | 19-02      | BRIVE           | 19-10       | 19152      | MIDI CORREZIEN            | NONARDS                 | 1                   | 001                 | MAIRIE  |
| 1           | BRIVE          | 19-02      | BRIVE           | 19-19       | 19153      | L'YSSANDONNAIS            | <b>OBJAT</b>            | 3                   | 01<br>02<br>03      | <b>MAIRIE – salle d'honneur</b><br>MAIRIE – bibliothèque médiathèque<br>MAIRIE – salle d'exposition |
| 2           | TULLE          | 19-01      | TULLE           | 19-01       | 19154      | ALLASSAC                  | ORGNA-C-SUR-VEZERE      | 1                   | 001                 | MAIRIE - salle de réunion   |
| 2           | TULLE          | 19-01      | TULLE           | 19-11       | 19155      | NAVES                     | ORLIAC-DE-BAR           | 1                   | 01                  | MAIRIE  |
| 1           | BRIVE          | 19-02      | BRIVE           | 19-10       | 19156      | MIDI CORREZIEN            | PALAZINGES              | 1                   | 01                  | SALLE POLYVALENTE   |
| 3           | USSEL          | 19-01      | TULLE           | 19-08       | 19157      | HAUTE-DORDOGNE            | PALISSE                 | 1                   | 01                  | SALLE DES FETES   |
| 2           | TULLE          | 19-01      | TULLE           | 19-14       | 19158      | SAINTE-FORTUNADE          | PANDRIGNES              | 1                   | 1                   | MAIRIE  |
| 3           | USSEL          | 19-01      | TULLE           | 19-12       | 19159      | PLATEAU DE MILLEVACHES    | PERET-BEL-AIR           | 1                   | 01                  | MAIRIE (salle du conseil)   |
| 3           | USSEL          | 19-01      | TULLE           | 19-12       | 19160      | PLATEAU DE MILLEVACHES    | PEROLS-SUR-VEZERE       | 1                   | 01                  | SALLE POLYVALENTE   |
| 1           | BRIVE          | 19-02      | BRIVE           | 19-19       | 19161      | L'YSSANDONNAIS            | PERPEZAC-LE-BLANC       | 1                   | 01                  | SALLE DES FETES   |
| 2           | TULLE          | 19-01      | TULLE           | 19-01       | 19162      | ALLASSAC                  | PERPEZAC-LE-NOIR        | 1                   | 001                 | Grande salle de la mairie   |
| 1           | BRIVE          | 19-02      | BRIVE           | 19-10       | 19163      | MIDI CORREZIEN            | LE-PESCHER              | 1                   | 1                   | MAIRIE  |
| 3           | USSEL          | 19-01      | TULLE           | 19-12       | 19164      | PLATEAU DE MILLEVACHES    | PEYRELEVADE             | 1                   | 01                  | SALLE DES FETES   |
| 2           | TULLE          | 19-01      | TULLE           | 19-15       | 19165      | SEILHAC-MONEDIERES        | PEYRISSAC               | 1                   | 01                  | SALLE POLYVALENTE   |
| 2           | TULLE          | 19-01      | TULLE           | 19-15       | 19166      | SEILHAC-MONEDIERES        | PIERREFITTE             | 1                   | 01                  | SALLE POLYVALENTE   |
| 3           | USSEL          | 19-01      | TULLE           | 19-08       | 19167      | HAUTE-DORDOGNE            | CONFOLENT-PORT-DIEU     | 1                   | 01                  | MAIRIE  |
| 2           | TULLE          | 19-01      | TULLE           | 19-12       | 19168      | PLATEAU DE MILLEVACHES    | PRADINES                | 1                   | 01                  | MAIRIE  |
| 1           | BRIVE          | 19-02      | BRIVE           | 19-10       | 19169      | MIDI CORREZIEN            | PUY-D'ARNAC             | 1                   | 01                  | MAIRIE  |
| 1           | BRIVE          | 19-02      | BRIVE           | 19-10       | 19170      | MIDI CORREZIEN            | QUEYSSAC-LES-VIGNES     | 1                   | 001                 | MAIRIE  |
| 2           | TULLE          | 19-02      | BRIVE           | 19-02       | 19171      | ARGENTAT                  | REYGADES                | 1                   | 1                   | SALLE POLYVALENTE   |
| 2           | TULLE          | 19-01      | TULLE           | 19-15       | 19172      | SEILHAC-MONEDIERES        | RILHAC-TREIGNAC         | 1                   | 01                  | SALLE POLYVALENTE   |
| 2           | TULLE          | 19-02      | BRIVE           | 19-02       | 19173      | ARGENTAT                  | RILHAC-XAINTRIE         | 1                   | 1                   | MAIRIE  |
| 2           | TULLE          | 19-01      | TULLE           | 19-14       | 19174      | SAINTE-FORTUNADE          | LA-ROCHE-CANILLAC       | 1                   | 001                 | MAIRIE  |
| 3           | USSEL          | 19-01      | TULLE           | 19-08       | 19175      | HAUTE-DORDOGNE            | ROCHE-LE-PEYROUX        | 1                   | 01                  | MAIRIE  |
| 3           | USSEL          | 19-01      | TULLE           | 19-07       | 19176      | EGLETONS                  | ROSIERS-D'EGLETONS      | 1                   | 01                  | SALLE « 1000 CLUB »   |
| 1           | BRIVE          | 19-02      | BRIVE           | 19-19       | 19177      | L'YSSANDONNAIS            | ROSIERS-DE-JUILLAC      | 1                   | 01                  | SALLE POLYVALENTE   |
| 1           | BRIVE          | 19-01      | TULLE           | 19-01       | 19178      | ALLASSAC                  | SADROC                  | 1                   | B1                  | SALLE DES FETES   |
| 1           | BRIVE          | 19-02      | BRIVE           | 19-10       | 19179      | MIDI CORREZIEN            | SAILLAC                 | 1                   | 001                 | MAIRIE  |
| 3           | USSEL          | 19-01      | TULLE           | 19-12       | 19180      | PLATEAU DE MILLEVACHES    | SAINT-ANGEL             | 1                   | 01                  | MAIRIE  |
| 2           | TULLE          | 19-01      | TULLE           | 19-11       | 19181      | NAVES                     | SAINT-AUGUSTIN          | 1                   | 001                 | MAIRIE  |
| 1           | BRIVE          | 19-02      | BRIVE           | 19-19       | 19182      | L'YSSANDONNAIS            | SAINT-AULAIRE           | 2                   | 001<br>002          | <b>MAIRIE DE BELLEVUE</b><br>MAIRIE ANNEXE DES QUATRE CHEMINS                                       |
| 1           | BRIVE          | 19-02      | BRIVE           | 19-10       | 19184      | MIDI CORREZIEN            | SAINT-BAZILE-DE-MEYSSAC | 1                   | 01                  | MAIRIE  |
| 2           | TULLE          | 19-01      | TULLE           | 19-02       | 19186      | ARGENTAT                  | SAINT-BONNET-ELVERT     | 1                   | 1                   | MAIRIE (salle du conseil municipal)   |
| 1           | BRIVE          | 19-02      | BRIVE           | 19-19       | 19187      | L'YSSANDONNAIS            | SAINT-BONNET-LA-RIVIERE | 1                   | 01                  | SALLE POLYVALENTE   |



DEPARTEMENT DE LA CORREZE  
Bureaux de vote année 2022

| code arrond | arrondissement | code circ. | circrcription | code canton | code INSEE | canton                    | COMMUNES                        | nbre bureau de vote | code bureau de vote | IMPLANTATION DU OU DES BUREAU(X) DE VOTE |
|-------------|----------------|------------|---------------|-------------|------------|---------------------------|---------------------------------|---------------------|---------------------|--|
| 1           | BRIVE          | 19-01      | TULLE         | 19-01       | 19188      | ALLASSAC                  | SAINT-BONNET-L'ENFANTIER        | 1                   | 01                  | MAIRIE                                   |
| 2           | TULLE          | 19-02      | BRIVE         | 19-02       | 19189      | ARGENTAT                  | SAINT-BONNET-LES-TOURS-DE-MERLE | 1                   | 1                   | MAIRIE                                   |
| 3           | USSEL          | 19-01      | TULLE         | 19-08       | 19190      | HAUTE-DORDOGNE            | SAINT-BONNET-PRES-BORT          | 1                   | 01                  | MAIRIE                                   |
| 1           | BRIVE          | 19-02      | BRIVE         | 19-13       | 19191      | SAINT-PANTALEON-DE-LARCHE | SAINT-CERNIN-DE-LARCHE          | 1                   | 01                  | SALLE POLYVALENTE                        |
| 2           | TULLE          | 19-01      | TULLE         | 19-02       | 19192      | ARGENTAT                  | SAINT-CHAMANT                   | 1                   | 01                  | MAIRIE                                   |
| 2           | TULLE          | 19-02      | BRIVE         | 19-02       | 19193      | ARGENTAT                  | SAINT-CIRGUES-LA-LOUTRE         | 1                   | 01                  | SALLE POLYVALENTE                        |
| 2           | TULLE          | 19-01      | TULLE         | 19-15       | 19194      | SEILHAC-MONEDIERES        | SAINT-CLEMENT                   | 1                   | 01                  | MAIRIE                                   |
| 1           | BRIVE          | 19-02      | BRIVE         | 19-19       | 19195      | L'YSSANDONNAIS            | SAINT-CYPRIEN                   | 1                   | 01                  | SALLE POLYVALENTE                        |
| 1           | BRIVE          | 19-02      | BRIVE         | 19-19       | 19196      | L'YSSANDONNAIS            | SAINT-CYR-LA-ROCHE              | 1                   | 01                  | SALLE POLYVALENTE                        |
| 1           | BRIVE          | 19-02      | BRIVE         | 19-18       | 19198      | UZERCHE                   | SAINT-ELOY-LES-TUILERIES        | 1                   | 01                  | SALLE POLYVALENTE (le bourg)             |
| 3           | USSEL          | 19-01      | TULLE         | 19-08       | 19199      | HAUTE-DORDOGNE            | SAINT-ETIENNE-AUX-CLOS          | 1                   | 01                  | MAIRIE                                   |
| 3           | USSEL          | 19-01      | TULLE         | 19-08       | 19200      | HAUTE-DORDOGNE            | SAINT-ETIENNE-LA-GENESTE        | 1                   | 1                   | MAIRIE                                   |
| 3           | USSEL          | 19-01      | TULLE         | 19-08       | 19201      | HAUTE-DORDOGNE            | SAINT-EXUPERY-LES-ROCHES        | 1                   | 01                  | MAIRIE                                   |
| 1           | BRIVE          | 19-01      | TULLE         | 19-01       | 19202      | ALLASSAC                  | SAINTE-FEREOLE                  | 2                   | 01<br>02            | LA GRANDE SALLE<br>LA GRANDE SALLE       |
| 2           | TULLE          | 19-01      | TULLE         | 19-14       | 19203      | SAINTE-FORTUNADE          | SAINTE-FORTUNADE                | 2                   | 01<br>02            | SALLE POLYVALENTE<br>SALLE POLYVALENTE   |
| 3           | USSEL          | 19-01      | TULLE         | 19-08       | 19204      | HAUTE-DORDOGNE            | SAINT-FREJOUX                   | 1                   | 01                  | MAIRIE                                   |
| 2           | TULLE          | 19-02      | BRIVE         | 19-02       | 19205      | ARGENTAT                  | SAINT-GENIEZ-O-MERLE            | 1                   | 01                  | FOYER RURAL                              |
| 3           | USSEL          | 19-01      | TULLE         | 19-12       | 19206      | PLATEAU DE MILLEVACHES    | SAINT-GERMAIN-LAVOLPS           | 1                   | 01                  | MAIRIE                                   |
| 2           | TULLE          | 19-01      | TULLE         | 19-11       | 19207      | NAVES                     | SAINT-GERMAIN-LES-VERGNES       | 1                   | 01                  | SALLE CULTURE LOISIRS                    |
| 3           | USSEL          | 19-01      | TULLE         | 19-07       | 19208      | EGLETONS                  | SAINT-HILAIRE-FOISSAC           | 1                   | 01                  | SALLE POLYVALENTE                        |
| 2           | TULLE          | 19-01      | TULLE         | 19-15       | 19209      | SEILHAC-MONEDIERES        | SAINT-HILAIRE-LES-COURBES       | 1                   | 01 - 1              | MAIRIE                                   |
| 3           | USSEL          | 19-01      | TULLE         | 19-08       | 19210      | HAUTE-DORDOGNE            | SAINT-HILAIRE-LUC               | 1                   | 01                  | MAIRIE                                   |
| 2           | TULLE          | 19-01      | TULLE         | 19-11       | 19211      | NAVES                     | SAINT-HILAIRE-PEYROUX           | 1                   | 01                  | MAIRIE                                   |
| 2           | TULLE          | 19-01      | TULLE         | 19-02       | 19212      | ARGENTAT                  | SAINT-HILAIRE-TAURIEUX          | 1                   | 001                 | SALLE POLYVALENTE                        |
| 2           | TULLE          | 19-01      | TULLE         | 19-15       | 19213      | SEILHAC-MONEDIERES        | SAINT-JAL                       | 1                   | 01                  | MAIRIE                                   |
| 2           | TULLE          | 19-02      | BRIVE         | 19-02       | 19214      | ARGENTAT                  | SAINT-JULIEN-AUX-BOIS           | 1                   | 01                  | SALLE POLYVALENTE                        |
| 2           | TULLE          | 19-02      | BRIVE         | 19-02       | 19215      | ARGENTAT                  | SAINT-JULIEN-LE-PELERIN         | 1                   | 1                   | MAIRIE                                   |
| 1           | BRIVE          | 19-02      | BRIVE         | 19-18       | 19216      | UZERCHE                   | SAINT-JULIEN-LE-VENDOMOIS       | 1                   | 01                  | MAIRIE                                   |
| 1           | BRIVE          | 19-02      | BRIVE         | 19-10       | 19217      | MIDI-CORREZIE             | SAINT-JULIEN-MAUMONT            | 1                   | 01 - 1              | MAIRIE - SALLE POLYVALENTE               |
| 3           | USSEL          | 19-01      | TULLE         | 19-08       | 19219      | HAUTE-DORDOGNE            | SAINTE-MARIE-LAPANOUZE          | 1                   | 01                  | SALLE DES FETES                          |
| 2           | TULLE          | 19-01      | TULLE         | 19-14       | 19220      | SAINTE-FORTUNADE          | SAINT-MARTIAL-DE-GIMEL          | 1                   | 01                  | SALLE POLYVALENTE                        |
| 2           | TULLE          | 19-01      | TULLE         | 19-02       | 19221      | ARGENTAT                  | SAINT-MARTIAL-ENTRAYGUES        | 1                   | 01                  | SALLE DE LA MAIRIE                       |
| 2           | TULLE          | 19-01      | TULLE         | 19-14       | 19222      | SAINTE-FORTUNADE          | SAINT-MARTIN-LA-MEANNE          | 1                   | 01                  | FOYER RURAL                              |
| 1           | BRIVE          | 19-02      | BRIVE         | 19-18       | 19223      | UZERCHE                   | SAINT-MARTIN-SEPERT             | 1                   | 01                  | SALLE POLYVALENTE                        |
| 3           | USSEL          | 19-01      | TULLE         | 19-07       | 19225      | EGLETONS                  | SAINT-MERD-DE-LAPLEAU           | 1                   | 001                 | MAIRIE                                   |
| 3           | USSEL          | 19-01      | TULLE         | 19-12       | 19226      | PLATEAU DE MILLEVACHES    | SAINT-MERD-LES-OUSSINES         | 1                   | 1                   | MAIRIE                                   |
| 2           | TULLE          | 19-01      | TULLE         | 19-11       | 19227      | NAVES                     | SAINT-MEXANT                    | 1                   | 1                   | SALLE DU « BEL AUTOMNE »                 |
| 3           | USSEL          | 19-01      | TULLE         | 19-08       | 19228      | HAUTE-DORDOGNE            | SAINT-PANTALEON-DE-LAPLEAU      | 1                   | 01                  | MAIRIE                                   |

DEPARTEMENT DE LA CORREZE  
Bureaux de vote année 2022

| code arrond | arrondissement | code circ. | circonscription | code canton | code INSEE | canton                    | COMMUNES                   | nbre bureau de vote | code bureau de vote      | IMPLANTATION DU OU DES BUREAU(X) DE VOTE                                 |
|-------------|----------------|------------|-----------------|-------------|------------|---------------------------|----------------------------|---------------------|--------------------------|--|
| 1           | BRIVE          | 19-02      | BRIVE           | 19-13       | 19229      | SAINT-PANTALEON-DE-LARCHE | SAINT-PANTALEON-DE-LARCHE  | 4                   | 001<br>002<br>003<br>004 | SALLE DES FETES<br>SALLE DES FETES<br>SALLE DES FETES<br>SALLE DES FETES |
| 1           | BRIVE          | 19-02      | BRIVE           | 19-18       | 19230      | UZERCHE                   | SAINT-PARDOUX-CORBIER      | 1                   | 01                       | MAIRIE   |
| 2           | TULLE          | 19-01      | TULLE           | 19-14       | 19231      | SAINTE-FORTUNADE          | SAINT-PARDOUX-LA-CROISILLE | 1                   | 001                      | SALLE POLYVALENTE  |
| 3           | USSEL          | 19-01      | TULLE           | 19-17       | 19232      | USSEL                     | SAINT-PARDOUX-LE-NEUF      | 1                   | 1                        | MAIRIE   |
| 3           | USSEL          | 19-01      | TULLE           | 19-12       | 19233      | PLATEAU DE MILLEVACHES    | SAINT-PARDOUX-LE-VIEUX     | 1                   | 01                       | SALLE POLYVALENTE  |
| 1           | BRIVE          | 19-01      | TULLE           | 19-01       | 19234      | ALLASSAC                  | SAINT-PARDOUX-L'ORTIGIER   | 1                   | 01                       | SALLE POLYVALENTE  |
| 2           | TULLE          | 19-01      | TULLE           | 19-14       | 19235      | SAINTE-FORTUNADE          | SAINT-PAUL                 | 1                   | 01                       | MAIRIE   |
| 2           | TULLE          | 19-01      | TULLE           | 19-14       | 19236      | SAINTE-FORTUNADE          | SAINT-PRIEST-DE-GIMEL      | 1                   | 01                       | MAIRIE   |
| 2           | TULLE          | 19-02      | BRIVE           | 19-02       | 19237      | ARGENTAT                  | SAINT-PRIVAT               | 1                   | 01                       | SALLE DES ASSOCIATIONS   |
| 3           | USSEL          | 19-01      | TULLE           | 19-12       | 19238      | PLATEAU DE MILLEVACHES    | SAINT-REMY                 | 1                   | 01                       | MAIRIE   |
| 1           | BRIVE          | 19-02      | BRIVE           | 19-19       | 19239      | L'YSSANDONNAIS            | SAINT-ROBERT               | 1                   | 01                       | MAIRIE   |
| 2           | TULLE          | 19-01      | TULLE           | 19-15       | 19240      | SEILHAC-MONEDIERES        | SAINT-SALVADOUR            | 1                   | 01                       | SALLE POLYVALENTE  |
| 3           | USSEL          | 19-01      | TULLE           | 19-12       | 19241      | PLATEAU DE MILLEVACHES    | SAINT-SETIERS              | 1                   | 01                       | MAIRIE   |
| 1           | BRIVE          | 19-02      | BRIVE           | 19-19       | 19242      | L'YSSANDONNAIS            | SAINT-SOLVE                | 1                   | 01                       | SALLE POLYVALENTE  |
| 1           | BRIVE          | 19-02      | BRIVE           | 19-18       | 19243      | UZERCHE                   | SAINT-SORNIN-LAVOLPS       | 1                   | 01                       | ESPACE CULTUREL ET SPORTIF   |
| 3           | USSEL          | 19-01      | TULLE           | 19-12       | 19244      | PLATEAU DE MILLEVACHES    | SAINT-SULPICE-LES-BOIS     | 1                   | 01                       | SALLE POLYVALENTE  |
| 2           | TULLE          | 19-01      | TULLE           | 19-02       | 19245      | ARGENTAT                  | SAINT-SYLVAIN              | 1                   | 1                        | SALLE POLYVALENTE  |
| 1           | BRIVE          | 19-01      | TULLE           | 19-01       | 19246      | ALLASSAC                  | SAINT-VIANCE               | 2                   | 001<br>002               | MAIRIE – salle du conseil municipal<br>MEDIATHEQUE-LUDOTHEQUE            |
| 3           | USSEL          | 19-01      | TULLE           | 19-08       | 19247      | HAUTE-DOROGNE             | SAINT-VICTOUR              | 1                   | 01                       | MAIRIE   |
| 2           | TULLE          | 19-01      | TULLE           | 19-18       | 19248      | UZERCHE                   | SAINT-YBARD                | 1                   | 01                       | MAIRIE   |
| 3           | USSEL          | 19-01      | TULLE           | 19-07       | 19249      | EGLETONS                  | SAINT-YRIEIX-LE-DEJALAT    | 1                   | 01                       | MAIRIE   |
| 2           | TULLE          | 19-01      | TULLE           | 19-18       | 19250      | UZERCHE                   | SALON-LA-TOUR              | 1                   | 1                        | SALLE POLYVALENTE  |
| 3           | USSEL          | 19-01      | TULLE           | 19-07       | 19251      | EGLETONS                  | SARRAN                     | 1                   | 01                       | MAIRIE - Salle de réunion  |
| 3           | USSEL          | 19-01      | TULLE           | 19-08       | 19252      | HAUTE-DOROGNE             | SARROUX-SAINT JULIEN       | 1                   | 1                        | SALLE HENRI BONNET<br>bourg de Sarroux                                   |
| 1           | BRIVE          | 19-02      | BRIVE           | 19-19       | 19253      | L'YSSANDONNAIS            | SEGONZAC                   | 1                   | 01                       | SALLE POLYVALENTE  |
| 1           | BRIVE          | 19-02      | BRIVE           | 19-18       | 19254      | UZERCHE                   | SEGUR-LE-CHATEAU           | 1                   | 01                       | SALLE POLYVALENTE  |
| 2           | TULLE          | 19-01      | TULLE           | 19-15       | 19255      | SEILHAC-MONEDIERES        | SEILHAC                    | 2                   | 01<br>02                 | MAIRIE – salle Cerou<br>MAIRIE – salle Cerou                             |
| 3           | USSEL          | 19-01      | TULLE           | 19-08       | 19256      | HAUTE-DOROGNE             | SERANDON                   | 1                   | 01                       | SALLE POLYVALENTE  |
| 1           | BRIVE          | 19-02      | BRIVE           | 19-10       | 19257      | MIDI CORREZIEN            | SERILHAC                   | 1                   | 01                       | SALLE POLYVALENTE  |
| 2           | TULLE          | 19-02      | BRIVE           | 19-02       | 19258      | ARGENTAT                  | SERVIERS-LE-CHATEAU        | 1                   | 01                       | SALLE COMMUNALE  |
| 2           | TULLE          | 19-02      | BRIVE           | 19-02       | 19259      | ARGENTAT                  | SEXICLES                   | 1                   | 1                        | SALLE POLYVALENTE  |
| 1           | BRIVE          | 19-02      | BRIVE           | 19-10       | 19260      | MIDI CORREZIEN            | SIONIAC                    | 1                   | 01 – 1                   | MAIRIE – SALLE MULTIFONCTIONS  |
| 3           | USSEL          | 19-01      | TULLE           | 19-12       | 19261      | PLATEAU DE MILLEVACHES    | SORNAC                     | 1                   | 001                      | MAIRIE   |
| 2           | TULLE          | 19-01      | TULLE           | 19-15       | 19262      | SEILHAC-MONEDIERES        | SOUDAINE-LAVINADIERE       | 1                   | 01                       | SALLE POLYVALENTE  |
| 3           | USSEL          | 19-01      | TULLE           | 19-12       | 19263      | PLATEAU DE MILLEVACHES    | SOUDEILLES                 | 1                   | 01                       | SALLE DES FETES  |
| 3           | USSEL          | 19-01      | TULLE           | 19-07       | 19264      | EGLETONS                  | SOURSAC                    | 2                   | 1<br>2                   | MAIRIE<br>ANCIENNE ECOLE DE SPONTOUR                                     |

DEPARTEMENT DE LA CORREZE  
Bureaux de vote année 2022

| code arrond | arrondis | code circ. | circons-<br>cription | code canton | code INSEE | canton                    | COMMUNES           | nbre bureau de vote | code bureau de vote   | IMPLANTATION DU OU DES BUREAU(X) DE VOTE  |
|-------------|----------|------------|----------------------|-------------|------------|---------------------------|--------------------|---------------------|---|---|
| 2           | TULLE    | 19-01      | TULLE                | 19-12       | 19265      | PLATEAU DE MILLEVACHES    | TARNAC             | 1                   | 1   | SALLE EXPO « petites maisons » - place de l'église  |
| 3           | USSEL    | 19-01      | TULLE                | 19-08       | 19266      | HAUTE-DORDOGNE            | THALAMY            | 1                   | 01  | MAIRIE  |
| 2           | TULLE    | 19-01      | TULLE                | 19-12       | 19268      | PLATEAU DE MILLEVACHES    | TOY-VIAM           | 1                   | 01  | SALLE POLYVALENTE   |
| 2           | TULLE    | 19-01      | TULLE                | 19-15       | 19269      | SEILHAC-MONEDIERES        | TREIGNAC           | 1                   | 01  | SALLE POLYVALENTE   |
| 1           | BRIVE    | 19-01      | TULLE                | 19-01       | 19270      | ALLASSAC                  | TROCHAC            | 1                   | 001   | SALLE DES ASSOCIATIONS  |
| 1           | BRIVE    | 19-02      | BRIVE                | 19-10       | 19271      | MIDI CORREZIEN            | TUDEILS            | 1                   | 01  | SALLE POLYVALENTE   |
| 2           | TULLE    | 19-01      | TULLE                | 19-16       | 19272      | TULLE                     | TULLE              | 13                  | 001<br>002<br>003<br>004<br>005<br>006<br>007<br>008<br>009<br>010<br>011<br>012<br>013 | MAIRIE A – 10 rue Félix Vidalin<br>MAIRIE B – 10 rue Félix Vidalin<br>SALLE DE L'AUZELOU A – place Marcel Paul<br>SALLE DE L'AUZELOU B – place Marcel Paul<br>SALLE LATREILLE A – impasse Latreille<br>SALLE LATREILLE B – impasse Latreille<br>SALLE LATREILLE C – impasse Latreille<br>SALLE MARIE LAURENT A – avenue Alsace Lorraine<br>SALLE MARIE LAURENT B – avenue Alsace Lorraine<br>ECOLE JOLIOT CURIE A – rue Pauphile<br>ECOLE JOLIOT CURIE B – rue Pauphile<br>ECOLE JOLIOT CURIE C – rue Pauphile<br>MAIRIE A bis – 10 rue Félix Vidalin |
| 1           | BRIVE    | 19-02      | BRIVE                | 19-13       | 19273      | SAINT-PANTALEON-DE-LARCHE | TURENNE            | 1                   | 01  | MAIRIE  |
| 1           | BRIVE    | 19-02      | BRIVE                | 19-09       | 19274      | MALEMORT-SUR-CORREZE      | USSAC              | 4                   | 01<br>02<br>03<br>04  | SALLE POLYVALENTE<br>SALLE POLYVALENTE<br>SALLE POLYVALENTE<br>SALLE POLYVALENTE  |
| 3           | USSEL    | 19-01      | TULLE                | 19-17       | 19275      | USSEL                     | USSEL              | 7                   | 0001<br>0002<br>0003<br>0004<br>0005<br>0006<br>0007                                    | MAIRIE D'USSEL – avenue Marmontel<br>ECOLE MATERNELLE JEAN JAURES – rue des postes<br>ECOLE MATERNELLE GARE – rue Lachaze<br>ECOLE DE LA JALOUSTRE – boulevard Rhin et Danube<br>SALLE POLYVALENTE DE SAINT DEZERY<br>SALLE POLYVALENTE DE LA TOURETTE<br>ECOLE DE GRAMMONT – impasse de l'Hort   |
| 2           | TULLE    | 19-01      | TULLE                | 19-18       | 19276      | UZERCHE                   | UZERCHE            | 3                   | 001<br>002<br>003   | PAPETERIE – salle de la machine<br>PAPETERIE – salle de la machine<br>PAPETERIE – salle de la machine   |
| 3           | USSEL    | 19-01      | TULLE                | 19-08       | 19277      | HAUTE-DORDOGNE            | VALIERGUES         | 1                   | 01  | SALLE POLYVALENTE   |
| 1           | BRIVE    | 19-02      | BRIVE                | 19-09       | 19278      | MALEMORT-SUR-CORREZE      | VARETZ             | 2                   | 01<br>02  | MAIRIE<br>SALLE POLYVALENTE   |
| 1           | BRIVE    | 19-02      | BRIVE                | 19-19       | 19279      | L'YSSANDONNAIS            | VARS-SUR-ROSEIX    | 1                   | 01  | SALLE DES FÊTES   |
| 1           | BRIVE    | 19-02      | BRIVE                | 19-10       | 19280      | MIDI CORREZIEN            | VEGENNES           | 1                   | 01 – 1  | SALLE POLYVALENTE   |
| 2           | TULLE    | 19-01      | TULLE                | 19-15       | 19281      | SEILHAC-MONEDIERES        | VEIX               | 1                   | 01  | MAIRIE - "salle polyvalente"  |
| 3           | USSEL    | 19-01      | TULLE                | 19-08       | 19283      | HAUTE-DORDOGNE            | VEYRIERES          | 1                   | 01  | MAIRIE  |
| 2           | TULLE    | 19-01      | TULLE                | 19-12       | 19284      | PLATEAU DE MILLEVACHES    | VIAM               | 1                   | 01 – 1  | MAIRIE  |
| 2           | TULLE    | 19-01      | TULLE                | 19-01       | 19285      | ALLASSAC                  | VIGEOIS            | 1                   | 001   | Centre culturel – grande salle  |
| 1           | BRIVE    | 19-02      | BRIVE                | 19-19       | 19286      | L'YSSANDONNAIS            | VIGNOLS            | 1                   | 01  | MAIRIE  |
| 2           | TULLE    | 19-01      | TULLE                | 19-07       | 19287      | EGLÉTONS                  | VITRAC-SUR-MONTANE | 1                   | 01  | ECOLE (Réfectoire)  |

DEPARTEMENT DE LA CORREZE  
Bureaux de vote année 2022

| code arrondissement | code arrondissement | code circ. | circ. n° | code canton | code INSEE | canton         | COMMUNES | nbre bureau de vote | code bureau de vote | IMPLANTATION DU OU DES BUREAU(X) DE VOTE |
|---------------------|---------------------|------------|----------|-------------|------------|----------------|----------|---------------------|---------------------|--|
| 1                   | BRIVE               | 19-02      | BRIVE    | 19-19       | 19288      | L'YSSANDONNAIS | VOUTEZAC | 1                   | 01                  | MAIRIE                                   |
| 1                   | BRIVE               | 19-02      | BRIVE    | 19-19       | 19289      | L'YSSANDONNAIS | YSSANDON | 1                   | 01                  | SALLE POLYVALENTE                        |
|                     |                     |            |          |             |            |                |          | 385                 |                     |  |

NB. : dans les communes à bureaux multiples, le bureau centralisateur est en gras.

**Brive-la-Gaillarde :**

Le bureau centralisateur prévu par l'article R.69 du code électoral est le bureau n° 10 – Hôtel de Ville

Pour les élections départementales, les bureaux centralisateurs sont :

canton n° 3 (Brive-la-Gaillarde-1) : groupe scolaire des rosiers n° 1

canton n° 4 (Brive-la-Gaillarde-2) : hôtel de ville

canton n° 5 (Brive-la-Gaillarde-3) : groupe scolaire T. Simonet aux Chapéles

canton n° 6 (Brive-la-Gaillarde-4) : groupe scolaire Henri Gérard n° 1

Vu pour être annexé à l'arrêté préfectoral en date du 31 août 2021  
La préfète de la Corrèze

Pour la préfète  
et par délégation  
Le Secrétaire Général

**Matthieu DOLIGEZ**

Préfecture / Direction de la citoyenneté, de la  
réglementation et des collectivités locales /  
Bureau de la réglementation et des élections

19-2021-08-31-00014

Arrêté fixant la répartition par bureau de vote  
des électeurs de Sarroux-Saint Julien

Bureau de la réglementation et des  
élections

**ARRÊTÉ**  
fixant la répartition par bureau de vote des électeurs  
de la commune de Sarroux-Saint Julien

La préfète de la Corrèze,  
Chevalier de l'ordre national du Mérite

Vu le code électoral et notamment ses articles L.17 et R.40,

Vu le décret n° 2004-374 du 29 avril 2004 modifié relatif aux pouvoirs des préfets e à l'action des services de l'Etat dans les régions et départements,

Vu l'arrêté préfectoral du 22 juin 2016 portant création de la commune nouvelle de Sarroux-Saint Julien

Vu l'arrêté préfectoral du 19 janvier 2017 fixant la répartition par bureau de vote des électeurs de la commune de Sarroux-Saint Julien sur 2 bureaux de vote,

Vu la demande du 15 juillet 2021 de M. le maire de la commune de Sarroux-Saint Julien visant à ne créer qu'un seul bureau de vote

Considérant que la demande de M. le maire de Sarroux-Saint Julien peut être retenue au regard des circonstances locales et du nombre d'électeurs,

Sur proposition de M. le secrétaire général

**ARRÊTE**

**Article 1<sup>er</sup>** : A compter du 1<sup>er</sup> janvier 2022, les opérations électorales de Sarroux-Saint Julien se dérouleront dans un seul bureau de vote, salle Henri Bonnet, au bourg de Sarroux.

**Article 2** :L'arrêté du 19 janvier 2017 est abrogé.

**Article 3** : M. le secrétaire général de la préfecture, M. le sous-préfet d'Ussel et M. le maire de Sarroux-Saint Julien sont chargés, chacun en ce qui le concerne, de l'exécution du présent arrêté qui sera :  
- inséré au recueil des actes administratifs de l'Etat ;  
- publié et affiché, par les soins du maire, dans la commune de Sarroux-Saint Julien, dans les conditions habituelles.

Tulle, le 31 août 2021  
La préfète de la Corrèze  
par délégation  
Le Secrétaire Général



NB : Délais et voies de recours (application de l'article 21 de la loi n° 2000-231 du 12/04/2000) **Matthieu DOLIGEZ**  
Dans un délai de deux mois à compter de la notification du présent arrêté, les recours suivants peuvent être introduits en recommandé avec accusé de réception :  
- soit un recours gracieux, adressé à Mme la préfète de la Corrèze, 1 rue Souham – 19012 TULLE CEDEX ;  
- soit un recours hiérarchique, adressé à M. le ministre de l'intérieur – Place Beauvau – 75800 PARIS  
- soit un recours contentieux, en saisissant le tribunal administratif, par l'application internet « télérecours-citoyens » ou par courrier, 1 cours Vergniaud – 87000 LIMOGES.  
Après un recours gracieux ou hiérarchique, le délai du recours contentieux ne court qu'à compter du rejet explicite ou implicite de l'un de ces deux recours. Un rejet est considéré comme implicite au terme d'un silence de l'administration pendant deux mois.

Préfecture / Direction de la coordination des politiques publiques et de l'appui territorial /  
Bureau de la coordination administrative  
interministérielle

19-2021-09-01-00001

Arrêté DDFIP/GPP du 1er septembre 2021  
portant subdélégation de signature aux  
collaborateurs de M. Didier BIANCHINI,  
Directeur départemental des finances publiques  
de la Dordogne en matière de gestion des  
successions vacantes de la Corrèze



**PRÉFÈTE  
DE LA CORRÈZE**

*Liberté  
Égalité  
Fraternité*

**Arrêté DDFiP/GPP du 1<sup>er</sup> septembre 2021 portant subdélégation de signature  
aux collaborateurs de M. Didier BIANCHINI, Directeur départemental des finances publiques  
de la Dordogne en matière de gestion des successions vacantes de la Corrèze**

La Préfète de la Corrèze,  
Chevalier de l'ordre national du Mérite

**Vu** le code civil, notamment ses articles 809 à 811-3 ;

**Vu** le code général de la propriété des personnes publiques, notamment ses articles R. 2331-1 et R. 2331-6 ;

**Vu** l'acte dit loi du 20 novembre 1940 confiant à l'administration de l'enregistrement la gestion des successions non réclamées et la curatelle des successions vacantes, validé par l'ordonnance du 27 novembre 1944 ;

**Vu** la loi n° 92-125 du 6 février 1992 relative à l'administration territoriale de la République, notamment son article 4 ;

**Vu** le décret n° 92-604 du 1<sup>er</sup> juillet 1992 portant charte de la déconcentration ;

**Vu** le décret n° 2004-374 du 29 avril 2004 relatif aux pouvoirs des préfets, à l'organisation et à l'action des services de l'Etat dans les régions et départements ;

**Vu** le décret n° 2009-707 du 16 juin 2009 relatif aux services déconcentrés de la direction générale des finances publiques, notamment son article 4 ;

**Vu** le décret n° 2011-1612 du 22 novembre 2011 relatif aux première, deuxième, troisième et quatrième parties réglementaires du code général de la propriété des personnes publiques ;

**Vu** le décret du 29 juillet 2020 portant nomination de Mme Salima SAA, préfète de la Corrèze ;

**Vu** l'arrêté interministériel du 23 décembre 2006 relatif à l'organisation de la gestion de patrimoines privés et de biens privés, modifié par l'arrêté interministériel du 21 décembre 2007 ;

**Vu** l'arrêté n° 19-2020-11-13-001 de la Préfète de la Corrèze en date du 13 novembre 2020 accordant délégation de signature à M. Didier BIANCHINI, Directeur départemental des finances publiques de la Dordogne, à l'effet de signer, dans la limite de ses attributions et compétences, tous les actes se rapportant à l'administration provisoire des successions non réclamées, à la curatelle des successions vacantes, à la gestion et à la liquidation des successions en déshérence dans le département de la Corrèze,

Sur la proposition du secrétaire général de la préfecture,



## ARRÊTE

**Article 1** : - La délégation de signature qui est conférée à **M. Didier BIANCHINI**, Directeur départemental des finances publiques de la Dordogne, par l'article 1<sup>er</sup> de l'arrêté du 10 novembre 2020, sera exercée par :

**M. Franck MEALIER**, administrateur des finances publiques adjoint, responsable du « pôle gestion publique » à la Direction départementale des finances publiques de la Dordogne.

**Article 2** : - A défaut, en cas d'absence ou d'empêchement, la même délégation sera exercée par **Mme Béatrice LACROIX**, inspectrice divisionnaire, responsable de la division « Domaines et politique immobilière de l'Etat ».

**Article 3** : - Délégation de signature est accordée aux fonctionnaires suivants à l'effet de signer les actes se rapportant à l'administration provisoire des successions non réclamées, à la curatelle des successions vacantes et à la gestion des successions en déshérence :

- **Mme Annabelle POUPONNOT**, Inspectrice ;
- **Mme Blandine CHOUSSA**, contrôleuse principale ;
- **Mme Valérie COUTURIER**, contrôleuse principale ;
- **M. Rodolphe LAGORCE**, contrôleur principal ;
- **M. Mathieu PAPILLON**, contrôleur ;
- **M. David SALVADOR**, agent d'administration principal.

**Article 4** : - Le présent arrêté abroge l'arrêté n° 19-2021-07-27-00004 du 27 juillet 2021.

**Article 5** : - Le présent arrêté sera publié au recueil des actes administratifs de la Préfecture de la Corrèze et affiché dans les locaux de la Direction départementale des finances publiques de la Dordogne.

Fait à Périgueux, le 1<sup>er</sup> septembre 2021

Pour la Préfète de la Corrèze,

L'administrateur général des finances publiques,  
Directeur départemental des finances publiques de la Dordogne,

A handwritten signature in blue ink, appearing to read 'Didier Bianchini', with a horizontal line extending to the right.

Didier BIANCHINI

Préfecture 19 / Direction de la coordination des  
politiques publiques et de l'appui  
territorial/Bureau de l'environnement et du  
cadre de vie

19-2021-08-31-00007

Arrêté portant renouvellement membres de la  
CDNPS \_ formation carrières



Bureau de l'environnement et du cadre  
de vie

**ARRÊTÉ**

modifiant l'arrêté du 11 juillet 2019 portant renouvellement des membres  
de la commission départementale de la nature, des paysages et des sites

**- formation spécialisée des carrières -**

La préfète de la Corrèze,

Chevalier de l'Ordre National du Mérite,

Vu le code de l'environnement,

Vu le code des relations entre le public et l'administration,

Vu l'ordonnance n° 2014-1329 du 6 novembre 2014 relative aux délibérations à distance des instances administratives à caractère collégial,

Vu le décret n°2004-374 du 29 avril 2004 modifié, relatif aux pouvoirs de préfets, à l'organisation et à l'action des services de l'État dans les régions et départements,

Vu le décret n°2006-665 du 7 juin 2006 modifié, relatif à la réduction du nombre et à la simplification de la composition de diverses commissions administratives,

Vu le décret n° 2014-1627 du 26 décembre 2014 relatif aux modalités d'organisation des délibérations à distance des instances administratives à caractère collégial,

Vu l'arrêté préfectoral du 26 mai 2016, modifié le 9 mai 2017, instituant la commission départementale de la nature, des paysages et des sites,

Vu l'arrêté préfectoral du 11 juillet 2019, modifié, nommant, pour une durée de 3 ans renouvelable, les membres de la formation spécialisée des carrières de la commission départementale de la nature, des paysages et des sites,

Vu la délibération du 23 juillet 2021 du conseil départemental de la Corrèze,

Sur proposition du secrétaire général de la préfecture,

**arrête**

**Article 1<sup>er</sup>** : L'article 1<sup>er</sup> de l'arrêté préfectoral du 11 juillet 2019, modifié, portant renouvellement des membres de la formation spécialisée des carrières de la commission départementale de la nature, des paysages et des sites est modifié ainsi qu'il suit :

.....

| 2ème collège des représentants élus des collectivités territoriales : |   |   |
|---|---|---|
| Composition   | Titulaires  | Suppléants  |
| Conseillers départementaux  | <b>Rosine Robinet, conseillère départementale du canton d'Uzerche</b><br>et<br>Jean-Jacques DELPECH, conseiller départemental du canton de St-Pantaléon de Larche | <b>Jean-Marie Taguet, conseiller départemental du canton d'Egletons</b><br>ou<br><b>Sébastien Duchamp, conseiller départemental du canton d'Argentat sur Dordogne</b> |

|        |  |  |
|--------|--|--|
| Maires | Jean-Louis Lascaux, maire d'Allasac  | Jean-Pierre Bernardie, maire de Dampriat                     |
|        | Le maire de la commune sur le territoire de laquelle l'exploitation de carrière est projetée | Le représentant du maire faisant partie du conseil municipal |

.....

**Article 2** : La présente désignation porte sur la durée du mandat de 3 ans restant à couvrir soit jusqu'au 11 juillet 2022.

**Article 3** : Les autres dispositions de l'arrêté préfectoral du 11 juillet 2019 restent en vigueur.

**Article 4** : Le secrétaire général de la préfecture est chargé de l'exécution du présent arrêté qui sera publié au recueil des actes administratifs de la préfecture de la Corrèze.

Tulle, le **31 AOUT 2021**

Pour la préfète et par délégation,  
le secrétaire général,

  
Mathieu Doligez

Préfecture 19 / Direction de la coordination des  
politiques publiques et de l'appui  
territorial/Bureau de l'environnement et du  
cadre de vie

19-2021-08-31-00008

Arrêté portant renouvellement membres de la  
CDNPS \_ formation Faune Sauvage Captive



Bureau de l'environnement et du cadre  
de vie

**ARRÊTÉ**

modifiant l'arrêté du 11 juillet 2019 portant renouvellement des membres  
de la commission départementale de la nature, des paysages et des sites

**- formation spécialisée de la faune sauvage captive -**

La préfète de la Corrèze,

Chevalier de l'Ordre National du Mérite,

Vu le code de l'environnement,

Vu le code des relations entre le public et l'administration,

Vu l'ordonnance n° 2014-1329 du 6 novembre 2014 relative aux délibérations à distance des instances administratives à caractère collégial,

Vu le décret n°2004-374 du 29 avril 2004 modifié, relatif aux pouvoirs de préfets, à l'organisation et à l'action des services de l'État dans les régions et départements,

Vu le décret n°2006-665 du 7 juin 2006 modifié, relatif à la réduction du nombre et à la simplification de la composition de diverses commissions administratives,

Vu le décret n° 2014-1627 du 26 décembre 2014 relatif aux modalités d'organisation des délibérations à distance des instances administratives à caractère collégial,

Vu l'arrêté préfectoral du 26 mai 2016, modifié le 9 mai 2017, instituant la commission départementale de la nature, des paysages et des sites,

Vu l'arrêté préfectoral du 11 juillet 2019, modifié, nommant, pour une durée de 3 ans renouvelable, les membres de la formation spécialisée de la faune sauvage captive de la commission départementale de la nature, des paysages et des sites,

Vu la délibération du conseil départemental de la Corrèze,

Sur proposition du secrétaire général de la préfecture,

**arrête**

**Article 1<sup>er</sup>** : L'article 1<sup>er</sup> de l'arrêté préfectoral du 11 juillet 2019, modifié, portant renouvellement des membres de la formation spécialisée de la faune sauvage captive de la commission départementale de la nature, des paysages et des sites est modifié ainsi qu'il suit :

.....

| 2ème collège des représentants élus des collectivités territoriales : |  |   |
|---|--|---|
| Composition   | Titulaires   | Suppléants  |
| Conseillers départementaux  | <b>Agnès Audeguil, conseillère départementale du canton d'Egletons</b> | <b>Patricia Buisson, conseillère départementale du canton d'Allasac</b> |

|        |   |   |
|--------|---|---|
| Maires | Sophie ROY, maire de Beaumont<br>et<br>Guy ROQUES, maire de Charrier Ferrière | Jean-Pierre Lasserre, maire de Bassignac-le-Bas<br>ou<br>Jean-louis MICHEL, maire de Segonzac |
|--------|---|---|

.....

**Article 2** : La présente désignation porte sur la durée du mandat de 3 ans restant à couvrir soit jusqu'au 11 juillet 2022.

**Article 3** : Les autres dispositions de l'arrêté préfectoral du 11 juillet 2019 restent en vigueur.

**Article 4** : Le secrétaire général de la préfecture est chargé de l'exécution du présent arrêté qui sera publié au recueil des actes administratifs de la préfecture de la Corrèze.

Tulle, le **31 AOUT 2021**

Pour la préfète et par délégation,  
le secrétaire général,

  
Mathieu Doligez

Préfecture 19 / Direction de la coordination des  
politiques publiques et de l'appui  
territorial/Bureau de l'environnement et du  
cadre de vie

19-2021-08-31-00009

Arrêté portant renouvellement membres de la  
CDNPS \_ formation Nature





Bureau de l'environnement et du cadre  
de vie

**ARRÊTÉ**

modifiant l'arrêté du 11 juillet 2019 portant renouvellement des membres  
de la commission départementale de la nature, des paysages et des sites

**- formation spécialisée de la nature -**

La préfète de la Corrèze,

Chevalier de l'Ordre National du Mérite,

Vu le code de l'environnement,

Vu le code des relations entre le public et l'administration,

Vu l'ordonnance n° 2014-1329 du 6 novembre 2014 relative aux délibérations à distance des instances administratives à caractère collégial,

Vu le décret n°2004-374 du 29 avril 2004 modifié, relatif aux pouvoirs de préfets, à l'organisation et à l'action des services de l'État dans les régions et départements,

Vu le décret n°2006-665 du 7 juin 2006 modifié, relatif à la réduction du nombre et à la simplification de la composition de diverses commissions administratives,

Vu le décret n° 2014-1627 du 26 décembre 2014 relatif aux modalités d'organisation des délibérations à distance des instances administratives à caractère collégial,

Vu l'arrêté préfectoral du 26 mai 2016, modifié le 9 mai 2017, instituant la commission départementale de la nature, des paysages et des sites,

Vu l'arrêté préfectoral du 11 juillet 2019, modifié le 19 août 2020, nommant, pour une durée de 3 ans renouvelable, les membres de la formation spécialisée de la nature de la commission départementale de la nature, des paysages et des sites,

Vu la délibération du 23 juillet 2021 du conseil départemental,

Sur proposition du secrétaire général de la préfecture,

**arrête**

**Article 1<sup>er</sup>** : L'article 1<sup>er</sup> de l'arrêté préfectoral du 11 juillet 2019, modifié, portant renouvellement des membres de la formation spécialisée de la nature de la commission départementale de la nature, des paysages et des sites est modifié ainsi qu'il suit :

.....

| 2ème collège des représentants élus des collectivités territoriales : |  |   |
|---|--|---|
| Composition   | Titulaires   | Suppléants  |
| Conseillers départementaux  | <b>Agnès Audeguil, conseillère départementale du canton d'Egletons</b> | <b>Patricia Buisson, conseillère départementale du canton d'Allasac</b> |
| Maires  | Jean-Louis MICHEL, maire de Segonzac<br>et                             | Yves GARY, maire de Turenne<br>ou                                       |

|  |                               |   |
|--|-------------------------------|---|
|  | Sophie Roy, maire de Beaumont | Simone JAMILLOUX-VERDIER, maire de l'Eglise<br>aux Bois |
|--|-------------------------------|---|

.....

**Article 2** : La présente désignation porte sur la durée du mandat de 3 ans restant à couvrir soit jusqu'au 11 juillet 2022.

**Article 3** : Les autres dispositions de l'arrêté préfectoral du 11 juillet 2019 restent en vigueur.

**Article 4** : Le secrétaire général de la préfecture est chargé de l'exécution du présent arrêté qui sera publié au recueil des actes administratifs de la préfecture de la Corrèze.

Tulle, le **31 AOUT 2021**

Pour la préfète et par délégation,  
le secrétaire général,



Matthieu Doligez

Préfecture 19 / Direction de la coordination des  
politiques publiques et de l'appui  
territorial/Bureau de l'environnement et du  
cadre de vie

19-2021-08-31-00010

Arrêté portant renouvellement membres de la  
CDNPS \_ formation Publicité

Bureau de l'environnement et du cadre de vie

**ARRÊTÉ**
  
 modifiant l'arrêté du 11 juillet 2019 portant renouvellement des membres de la commission départementale de la nature, des paysages et des sites
   
**- formation spécialisée de la publicité -**

La préfète de la Corrèze,

Chevalier de l'Ordre National du Mérite,

Vu le code de l'environnement,

Vu le code des relations entre le public et l'administration,

Vu l'ordonnance n° 2014-1329 du 6 novembre 2014 relative aux délibérations à distance des instances administratives à caractère collégial,

Vu le décret n°2004-374 du 29 avril 2004 modifié, relatif aux pouvoirs de préfets, à l'organisation et à l'action des services de l'État dans les régions et départements,

Vu le décret n°2006-665 du 7 juin 2006 modifié, relatif à la réduction du nombre et à la simplification de la composition de diverses commissions administratives,

Vu le décret n° 2014-1627 du 26 décembre 2014 relatif aux modalités d'organisation des délibérations à distance des instances administratives à caractère collégial,

Vu l'arrêté préfectoral du 26 mai 2016, modifié le 9 mai 2017, instituant la commission départementale de la nature, des paysages et des sites,

Vu l'arrêté préfectoral du 11 juillet 2019, modifié, nommant, pour une durée de 3 ans renouvelable, les membres de la formation spécialisée de la publicité de la commission départementale de la nature, des paysages et des sites,

Vu la délibération du 23 juillet 2021 du conseil départemental,

Sur proposition du secrétaire général de la préfecture,

**arrête**

**Article 1<sup>er</sup>** : L'article 1<sup>er</sup> de l'arrêté préfectoral du 11 juillet 2019, modifié, portant renouvellement des membres de la formation spécialisée de la publicité de la commission départementale de la nature, des paysages et des sites est modifié ainsi qu'il suit :

.....

| 2ème collège des représentants élus des collectivités territoriales : |  |   |
|---|--|---|
| Composition   | Titulaires   | Suppléants  |
| Conseillers départementaux  | <b>Agnès Audeguil, conseillère départementale du canton d'Egletons</b> | <b>Patricia Buisson, conseillère départementale du canton d'Allasac</b> |

|                           |  |   |
|---------------------------|--|---|
| Maires                    | Alain Lapacherie, maire de Saint-Pantaléon-de-Larche                 | Gérard Brette, maire de Rosiers d'Egletons  |
| Maires ou présidents EPCI | Le maire de la commune concernée ou le président de l'EPCI intéressé | Le représentant du maire de la commune concernée ou du président de l'EPCI intéressé, faisant partie du conseil municipal ou du conseil communautaire |

.....

**Article 2** : La présente désignation porte sur la durée du mandat de 3 ans restant à couvrir soit jusqu'au 11 juillet 2022.

**Article 3** : Les autres dispositions de l'arrêté préfectoral du 11 juillet 2019 restent en vigueur.

**Article 4** : Le secrétaire général de la préfecture est chargé de l'exécution du présent arrêté qui sera publié au recueil des actes administratifs de la préfecture de la Corrèze.

Tulle, le **31 AOUT 2021**

Pour la préfète et par délégation,  
le secrétaire général,

  
Mathieu Doligez

Préfecture 19 / Direction de la coordination des  
politiques publiques et de l'appui  
territorial/Bureau de l'environnement et du  
cadre de vie

19-2021-08-31-00011

Arrêté portant renouvellement membres de la  
CDNPS \_ formation Sites et Paysages



Bureau de l'environnement et du cadre  
de vie

**ARRÊTÉ**

modifiant l'arrêté du 12 juin 2019 modifié portant renouvellement des membres  
de la commission départementale de la nature, des paysages et des sites

**- formation spécialisée des sites et paysages -**

La préfète de la Corrèze,  
Chevalier de l'ordre national du Mérite

Vu le code de l'environnement,

Vu le code des relations entre le public et l'administration,

Vu l'ordonnance n° 2014-1329 du 6 novembre 2014 relative aux délibérations à distance des instances administratives à caractère collégial,

Vu le décret n°2004-374 du 29 avril 2004 modifié, relatif aux pouvoirs de préfets, à l'organisation et à l'action des services de l'État dans les régions et départements,

Vu le décret n°2006-665 du 7 juin 2006 modifié, relatif à la réduction du nombre et à la simplification de la composition de diverses commissions administratives,

Vu le décret n° 2014-450 du 2 mai 2014 relatif à l'expérimentation d'une autorisation unique en matière d'installations classées pour la protection de l'environnement,

Vu le décret n° 2014-1627 du 26 décembre 2014 relatif aux modalités d'organisation des délibérations à distance des instances administratives à caractère collégial,

Vu l'arrêté préfectoral du 26 mai 2016, modifié le 9 mai 2017, instituant la commission départementale de la nature, des paysages et des sites,

Vu l'arrêté préfectoral du 12 juin 2019, modifié, nommant, pour une durée de 3 ans renouvelable, les membres de la formation spécialisée des sites et paysages de la commission départementale de la nature, des paysages et des sites,

Vu la délibération du 23 juillet 2021 du conseil départemental,

Sur proposition du secrétaire général de la préfecture,

**arrête**

**Article 1<sup>er</sup>** : L'article 1<sup>er</sup> de l'arrêté préfectoral du 12 juin 2019 modifié, portant renouvellement des membres de la formation spécialisée des sites et paysages de la commission départementale de la nature, des paysages et des sites est modifié ainsi qu'il suit :

2°) 1 collège de 3 représentants élus des collectivités territoriales et d'établissements publics de coopération intercommunale :

- 1 conseiller départemental

| Titulaire  | Suppléant  |
|--|--|
| <b>Agnès Audeguil, conseillère départementale du canton d'Egletons</b> | <b>Patricia Buisson conseillère départementale du canton d'Allasac</b> |

- 1 maire

| Titulaire                                       | Suppléante                            |
|---|---------------------------------------|
| Jean-Pierre Lasserre, maire de Bassignac-le-Bas | Stéphanie Vallée, maire de Saint-Paul |

- 1 représentant d'EPCI intervenant en matière d'urbanisme et d'aménagement du territoire

| Titulaire   | Suppléant   |
|---|---|
| Philippe Jenty, président de la communauté de communes Vézère Monédières Millesources | Bernard Reynal, vice-président de la communauté de communes du Midi Corrézien |

.....

**Article 2** : La présente désignation porte sur la durée du mandat de 3 ans restant à couvrir soit jusqu'au 12 juin 2022.

**Article 3** : Les autres dispositions de l'arrêté préfectoral du 12 juin 2019, modifié, restent en vigueur.

**Article 4** : Le secrétaire général de la préfecture est chargé de l'exécution du présent arrêté qui sera publié au recueil des actes administratifs de la préfecture de la Corrèze.

Tulle, le **31 AOUT 2021**

Pour la préfète et par délégation,  
le secrétaire général,



Matthieu Doligez



Préfecture 19 / Direction de la coordination des  
politiques publiques et de l'appui  
territorial/Bureau de l'environnement et du  
cadre de vie

19-2021-08-31-00012

Arrêté portant renouvellement membres de la  
CDNPS- formation Unités Touristiques Nouvelles



Bureau de l'environnement et du cadre  
de vie

**Arrêté**

**modifiant l'arrêté du 11 juillet 2019 portant renouvellement du mandat des membres de la  
commission départementale  
de la nature, des paysages et des sites  
- Formation spécialisée des unités touristiques nouvelles -**

La préfète de la Corrèze,  
Chevalier de l'Ordre National du Mérite,

Vu le code de l'environnement,

Vu le code des relations entre le public et l'administration,

Vu l'ordonnance n° 2014-1329 du 6 novembre 2014 relative aux délibérations à distance des instances administratives à caractère collégial,

Vu le décret n°2004-374 du 29 avril 2004 modifié, relatif aux pouvoirs de préfets, à l'organisation et à l'action des services de l'État dans les régions et départements,

Vu le décret n°2006-665 du 7 juin 2006 modifié, relatif à la réduction du nombre et à la simplification de la composition de diverses commissions administratives,

Vu le décret n° 2014-1627 du 26 décembre 2014 relatif aux modalités d'organisation des délibérations à distance des instances administratives à caractère collégial,

Vu l'arrêté préfectoral du 26 mai 2016, modifié le 9 mai 2017, instituant la commission départementale de la nature, des paysages et des sites,

Vu l'arrêté préfectoral du 11 juillet 2019, modifié, nommant, pour une durée de 3 ans renouvelable, les membres de la formation spécialisée de la nature de la commission départementale de la nature, des paysages et des sites,

Vu la délibération du 23 juillet 2021 du conseil départemental de la Corrèze,

Sur proposition du secrétaire général de la préfecture,

**arrête**

**Article 1<sup>er</sup>** : L'article 1<sup>er</sup> de l'arrêté préfectoral du 11 juillet 2019, modifié, portant renouvellement des membres de la formation spécialisée des unités touristiques nouvelles (UTN) de la commission départementale de la nature, des paysages et des sites est modifié ainsi qu'il suit :

.....

| 2ème collège des représentants élus des collectivités territoriales : |  |  |
|---|--|--|
| Composition   | Titulaires   | Suppléants   |
| Conseillers départementaux  | <b>Agnès Audeguil, conseillère départementale du canton d'Egletons</b><br>et<br><b>Eric Ziolo, conseiller départemental du</b> | <b>Marie-Laure Vidal, conseillère départementale du canton de Haute-Dordogne</b><br>ou<br><b>Christian Bouzon, conseiller départemental du</b> |

|        | canton de Haute-Dordogne   | canton de l'Yssandonnais  |
|--------|--|---|
| Maires | Yves GARY, maire de Turenne<br>et<br>Marc GERAUDIE, maire de Seilhac | Alain Tisseuil, maire d'Arnac-Pompadour<br>ou<br>Guy ROQUES, maire de Charrier Ferrière |

.....  
**Article 2** : La présente désignation porte sur la durée du mandat de 3 ans restant à couvrir soit jusqu'au 11 juillet 2022.

**Article 3** : Les autres dispositions de l'arrêté du 11 juillet 2019 restent en vigueur

**Article 4** : Le secrétaire général de la préfecture est chargé de l'exécution du présent arrêté qui sera publié au recueil des actes administratifs de la préfecture de la Corrèze.

Tulle, le **31 AOUT 2021**  
Pour la préfète et par délégation,  
le secrétaire général,

  
Mathieu Doligez